

MUNICIPIO DE MANGA

ESTADO DE MINAS GERAIS



PROPOSTA ORÇAMENTÁRIA

EXERCÍCIO DE 2025

PROJETO DE LEI N° _____/2024

"Estima a Receita e Fixa a Despesa do Município de MANGA para o Exercício Financeiro de 2025 e dá outras Providências".

O Povo do município de MANGA, através de seus representantes legais aprovou, e eu, Prefeito Municipal, sanciono a seguinte lei:

Art. 1º - O orçamento do município de MANGA para o exercício financeiro de 2025, compreendendo os orçamentos fiscal e de seguridade social, referentes aos poderes do município, seus fundos, órgãos e entidades da administração direta e indireta, nos termos do art. 165, § 5º da constituição da república, estima a receita em R\$ 101.128.000,00 (cento e um milhões e cento e vinte e oito mil de reais), e fixa a despesa em igual valor.

Art. 2º – A Receita será realizada mediante arrecadação dos tributos na legislação em vigor e de acordo com os quadros anexos e segundo os seguintes desdobramentos:

A - RECEITAS POR FONTES

RECEITAS CORRENTES

Receita Tributária	5.226.000,00
Receita de Contribuições	1.400.000,00
Receita Patrimonial	1.068.000,00
Receita Agropecuária	0,00
Receita Industrial	0,00
Receita de Serviços	45.000,00
Transferências Correntes	100.024.000,00
Outras Receitas Correntes	761.000,00
Sub Total	108.524.000,00

RECEITAS DE CAPITAL

Operações de Crédito	673.000,00
Alienações de Bens	192.000,00
Transferência de Capital	1.869.000,00
Sub Total	2.734.000,00

Receita Retificadora	-10.130.000,00
Total Geral	101.128.000,00

Art. 3º – A Despesa do Município de MANGA, será realizada de acordo com os seguintes desdobramentos:

A - DESPESAS POR FUNÇÕES DE GOVERNO

01 - Legislativa	3.650.000,00
02 - Judiciária	802.000,00
03 - Essencial à Justiça	0,00
04 - Administração	15.431.000,00
05 - Defesa Nacional	0,00
06 - Segurança Pública	484.000,00
07 - Relações Exteriores	0,00
08 - Assistência Social	2.731.000,00
09 - Previdência Social	401.000,00
10 - Saúde	33.401.000,00
11 - Trabalho	0,00
12 - Educação	27.862.000,00
13 - Cultura	1.095.000,00
14 - Direito da Cidadania	848.000,00
15 - Urbanismo	5.220.000,00
16 - Habitação	2.000,00
17 - Saneamento	520.000,00
18 - Gestão Ambiental	220.000,00
19 - Ciência e Tecnologia	0,00
20 - Agricultura	1.756.000,00
21 - Organização Agrária	0,00
22 - Indústria	0,00
23 - Comércio e Serviços	168.000,00
24 - Comunicações	0,00
25 - Energia	1.446.000,00
26 - Transportes	692.000,00
27 - Desporto e Lazer	618.000,00
28 - Encargos Especiais	2.131.000,00
99 - Reserva de Contingência	1.650.000,00
Total	101.128.000,00

B - DESPESAS POR ORGÃOS, UNIDADES ORÇAMENTÁRIAS

01 - Corpo Legislativo	
01.01 - Corpo Legislativo	3.650.000,00

02 - Secretaria de Governo	
02.01 - Admin. Geral da Sec. de Governo	15.182.000,00
03 - Secretaria de Promoção Social	
03.01 - Coordenação da Ação Social	1.088.000,00
03.02 - Fundo Municipal de Promoção Social	1.186.000,00
03.03 - Fundo Mun. da Criança e Adolescente	1.198.000,00
03.04 - Fundo Municipal do Idoso	107.000,00
04 - Secretaria Municipal de Educação	
04.01 - Secretaria Municipal de Educação	27.862.000,00
05 - Secretaria de Saúde	
05.01 - Administração da Saúde	1.319.000,00
05.02 - Fundo Municipal de Saúde	32.082.000,00
06 - Sec. de Infraestrutura e Serv. Púb.	
06.01 - Sec. de Infraestrutura e Serv. Púb.	13.766.000,00
06.02 - Fundo Municipal de Saneamento Basico	140.000,00
07 - Sec.mun.esp.laz.cul. e Turismo	
07.01 - Sec.mun.esp.laz.cul. e Turismo	1.866.000,00
08 - Sec. Mun. de Agricultura e Agronegocio	
08.01 - Sec. Mun. de Agricultura e Agronegocio	1.682.000,00
Total	101.128.000,00

C - DESPESAS POR CATEGORIAS E SUB CATEGORIAS ECONÔMICAS

DESPESAS CORRENTES

1.1 - Pessoal e Encargos Sociais	50.606.000,00
1.2 - Juros e Encargos da Dívida	27.000,00
1.3 - Outras Despesas Correntes	39.794.000,00
Total	90.427.000,00

DESPESAS DE CAPITAL

2.1 - Investimentos	6.947.000,00
2.2 - Inversões Financeiras	0,00
2.3 - Amortização da Dívida	2.104.000,00
Total	9.051.000,00

9.9 - Reserva de Contingência	1.650.000,00
TOTAL GERAL DA DESPESA	101.128.000,00

Art. 4º – Durante a execução Orçamentária de 2025, fica o Poder Executivo autorizado a:

I - Realizar operações de crédito dentro das normas estabelecidas pelas

instituições financeiras nacionais, observados os limites de capacidade de endividamento do município, em conformidade com as normas editadas pelo Banco Central do Brasil e pela legislação em vigor.

II - Abrir créditos adicionais suplementares às dotações que se fizerem insuficientes, até o limite de 30% (trinta por cento) da receita orçamentária prevista, utilizando como fonte de recursos a anulação parcial e/ou total de dotações, conforme dispõe o artigo 43, inciso III da Lei Federal nº 4320/64.

III - Abrir créditos adicionais suplementares utilizando o excesso de arrecadação efetivamente realizado na forma do art. 43, inciso II e § 3º da Lei Federal nº 4320 de 1964, até o limite apurado por fontes de recursos.

IV - Abrir créditos adicionais suplementares até o limite do superávit financeiro apurado no balanço patrimonial do exercício anterior, apurado por fontes de recursos e em conformidade com o quadro “Disponibilidade por Destinação de Recursos - DDR apurado no Balanço Patrimonial” do exercício de 2024, conforme dispõe o artigo 43, inciso I da Lei Federal nº 4320/64.

V - Abrir créditos adicionais suplementares até o limite do excesso de arrecadação apurado nas operações de crédito autorizadas, utilizando como recursos o disposto no artigo 43, inciso IV da Lei Federal nº 4320/64.

Art. 5º – Esta Lei entra em vigor a 1º de Janeiro de 2025.

MANGA, 19 de Setembro de 2024

ANASTACIO GUEDES SARAIVA
Prefeito Municipal



MUNICÍPIO DE MANGA
ADENDO II A PORTARIA SOF Nº 8 DE 04/02/85
SUMÁRIO GERAL DA RECEITA E DESPESA
ANEXO - LEI 4320/64

Orçamento Programa: 2025

RECEITA POR FONTES		
11	IMPOSTOS, TAXAS E CONTRIBUIÇÕES DE MELHORIA	5.226.000,00
12	CONTRIBUIÇÕES	1.400.000,00
13	RECEITA PATRIMONIAL	1.068.000,00
16	RECEITA DE SERVIÇOS	45.000,00
17	TRANSFERÊNCIAS CORRENTES	100.024.000,00
19	OUTRAS RECEITAS CORRENTES	761.000,00
21	OPERAÇÕES DE CRÉDITO	673.000,00
22	ALIENAÇÃO DE BENS	192.000,00
24	TRANSFERÊNCIAS DE CAPITAL	1.869.000,00
95	FUNDEB	-10.130.000,00
TOTAL:		101.128.000,00

DESPESA POR FUNÇÕES		
01	LEGISLATIVA	3.650.000,00
02	JUDICIÁRIA	802.000,00
04	ADMINISTRAÇÃO	15.431.000,00
06	SEGURANÇA PÚBLICA	484.000,00
08	ASSISTÊNCIA SOCIAL	2.731.000,00
09	PREVIDÊNCIA SOCIAL	401.000,00
10	SAÚDE	33.401.000,00
12	EDUCAÇÃO	27.862.000,00
13	CULTURA	1.095.000,00
14	DIREITO DA CIDADANIA	848.000,00
15	URBANISMO	5.220.000,00
16	HABITAÇÃO	2.000,00
17	SANEAMENTO	520.000,00
18	GESTÃO AMBIENTAL	220.000,00
20	AGRICULTURA	1.756.000,00
23	COMÉRCIO E SERVIÇOS	168.000,00
25	ENERGIA	1.446.000,00
26	TRANSPORTES	692.000,00
27	DESPORTO E LAZER	618.000,00
28	ENCARGOS ESPECIAIS	2.131.000,00
99	RESERVA DE CONTINGÊNCIA	1.650.000,00
TOTAL:		101.128.000,00

ANASTACIO GUEDES SARAIVA
Prefeito Municipal

PAULO JOSE CORDEIRO DE
Resp. Controle Interno

DEIVISSON DOS SANTOS
Resp. Contabilidade



RECEITA PREVISTA

11 IMPOSTOS, TAXAS E CONTRIBUIÇÕES DE MELHORIA	5.226.000,00
12 CONTRIBUIÇÕES	1.400.000,00
13 RECEITA PATRIMONIAL	1.068.000,00
16 RECEITA DE SERVIÇOS	45.000,00
17 TRANSFERÊNCIAS CORRENTES	100.024.000,00
19 OUTRAS RECEITAS CORRENTES	761.000,00
21 OPERAÇÕES DE CRÉDITO	673.000,00
22 ALIENAÇÃO DE BENS	192.000,00
24 TRANSFERÊNCIAS DE CAPITAL	1.869.000,00
95 FUNDEB	-10.130.000,00
TOTAL	101.128.000,00

GRÁFICO DEMONSTRATIVO

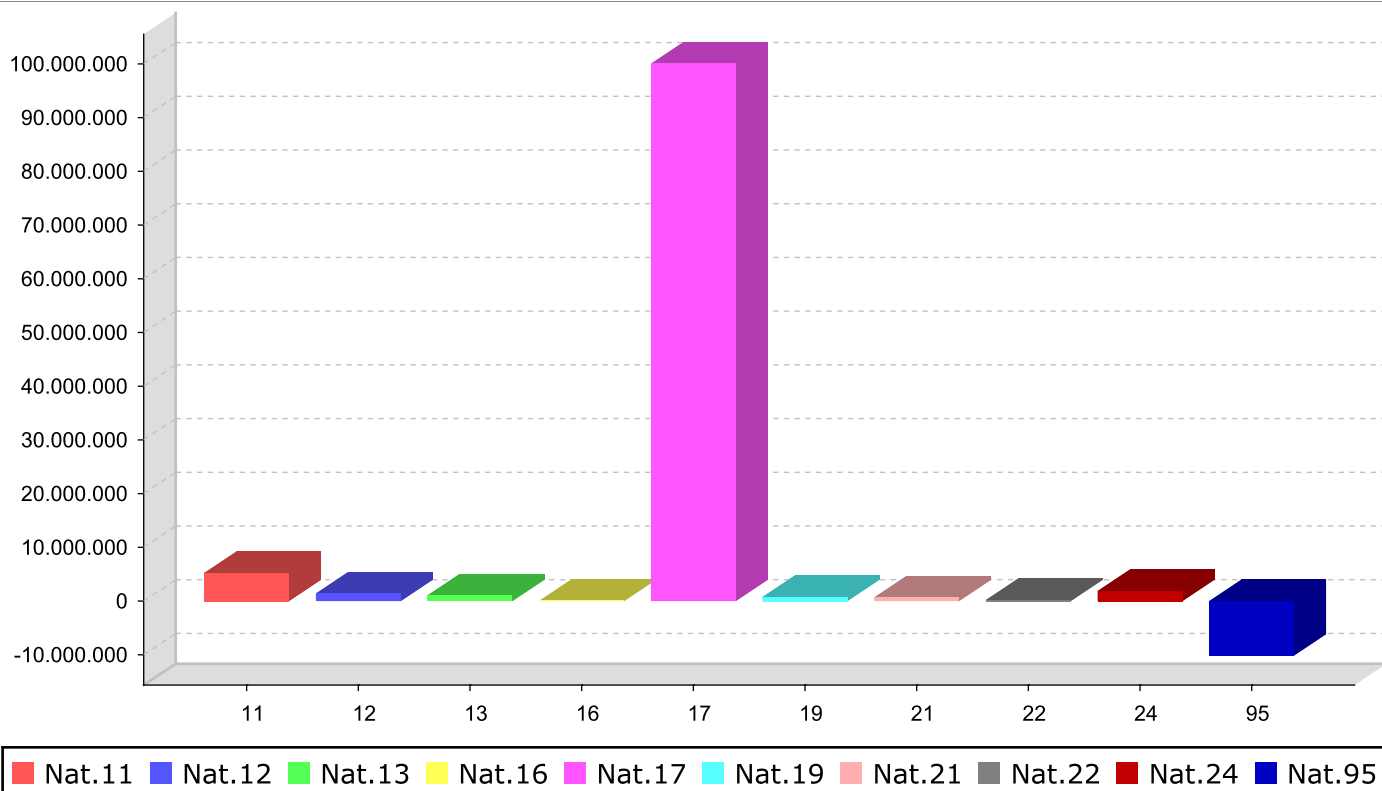

ANASTACIO GUEDES SARAIVA
Prefeito Municipal

PAULO JOSE CORDEIRO DE OLIVEIRA
Resp. Controle Interno

DEIVISSON DOS SANTOS FRAGA DA
CRUZ
Resp. Contabilidade



DESPESA PREVISTA

31 PESSOAL E ENCARGOS SOCIAIS	50.606.000,00
32 JUROS E ENCARGOS DA DÍVIDA	27.000,00
33 OUTRAS DESPESAS CORRENTES	39.794.000,00
44 INVESTIMENTOS	6.947.000,00
46 AMORTIZAÇÃO DA DÍVIDA	2.104.000,00
99 RESERVA CONTINGÊNCIA/RES. RPPS	1.650.000,00
TOTAL	101.128.000,00

GRÁFICO DEMONSTRATIVO

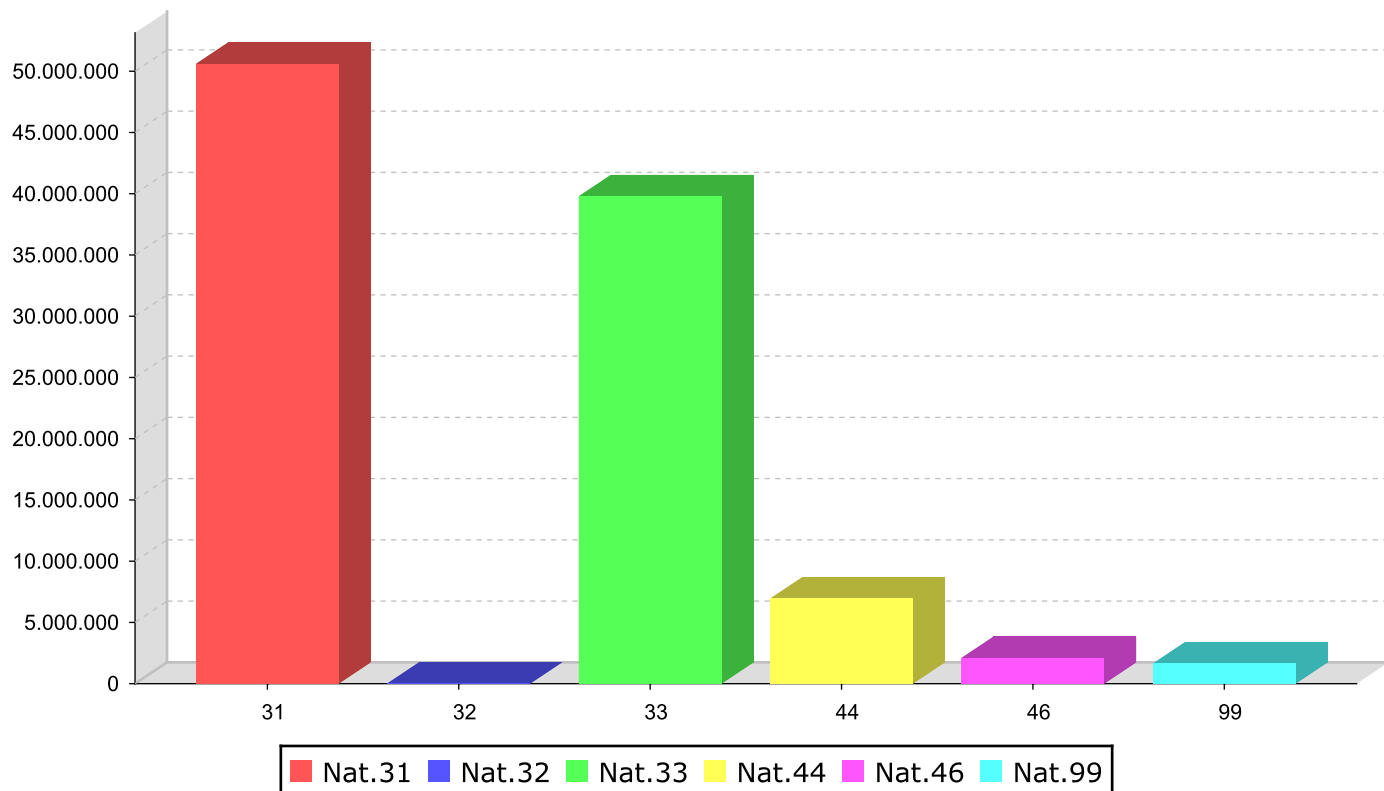

ANASTACIO GUEDES SARAIVA
Prefeito Municipal

PAULO JOSE CORDEIRO DE OLIVEIRA
Resp. Controle Interno

DEIVISSON DOS SANTOS FRAGA DA
CRUZ
Resp. Contabilidade



MUNICIPIO DE MANGA
DEMONSTRATIVO DA PREVISÃO DA DESPESA POR ÓRGÃOS

Despesa Prevista

1	CORPO LEGISLATIVO	3.650.000,00	3,61 %
2	SECRETARIA DE GOVERNO	15.182.000,00	15,01 %
3	SECRETARIA DE PROMOÇÃO SOCIAL	3.579.000,00	3,54 %
4	SECRETARIA MUNICIPAL DE EDUCAÇÃO	27.862.000,00	27,55 %
5	SECRETARIA DE SAÚDE	33.401.000,00	33,03 %
6	SEC. DE INFRAESTRUTURA E SERV. PÚB.	13.906.000,00	13,75 %
7	SEC.MUN.ESP.LAZ.CUL. E TURISMO	1.866.000,00	1,85 %
8	SEC. MUN. DE AGRICULTURA E AGRONEGOCIO	1.682.000,00	1,66 %
Total:		101.128.000,00	100,00 %

GRÁFICO DEMONSTRATIVO

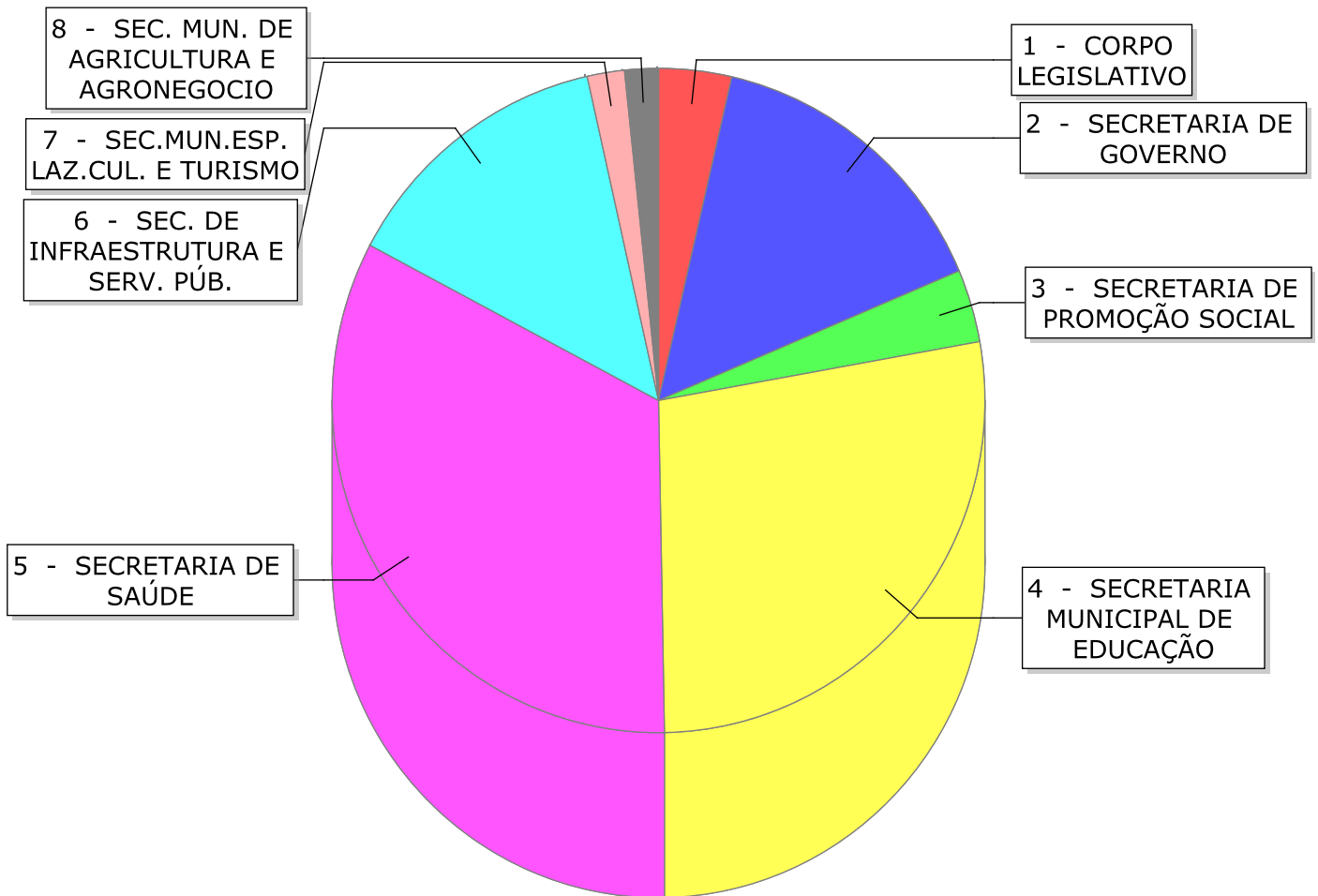

ANASTACIO GUEDES SARAIVA
Prefeito Municipal

PAULO JOSE CORDEIRO DE
Resp.Controle Interno

DEIVISSON DOS SANTOS FRAGA DA
Resp. Contabilidade



MUNICÍPIO DE MANGA
DEMONSTRATIVO DA PREVISÃO DOS GASTOS COM PESSOAL

Orçamento Programa: 2025

DESPESA PREVISTA

Rateio Particip. em Consórcio Pub.	11.000,00
Aposentadorias, Reserva Remunerada e Reformas	400.000,00
Contratação Por Tempo Determinado	10.526.000,00
Venc. e Vant.Fixas Pes.Civil	34.086.000,00
Obrigações Patronais	4.874.000,00
Sentenças Judiciais	510.000,00
Despesas de Exercícios Anteriores	1.000,00
Inden. e Restituições Trabalh.	198.000,00
Total das Despesas Previstas	50.606.000,00

EXCLUSÕES DA DESPESA TOTAL COM PESSOAL

(-) Inativos e Pensionistas com Fonte de Custeio Própria	0,00
(-) Indenizações por Demissão e Incentivos à Demissão Voluntária e Deduções Constitucionais	1.968.000,00
(-) Despesa de Exercícios Anteriores	1.000,00
(-) Sentenças Judiciais Anteriores	510.000,00
Total das Exclusões	2.479.000,00

RECEITA PREVISTA

Receita Correte Líquida – RCL	98.394.000,00
Transf. Advindas de Emendas Parlamentares (Art. 166-A, §1º; Art. 166, § 16; Art. 198, §11, da CF)	3.609.000,00
Receita Correte Líquida Ajustada	94.785.000,00

DEMONSTRAÇÃO DOS GASTOS

APLICAÇÃO MÁXIMA 60%	56.871.000,00
Previsão de Gastos Com Pessoal 50,77 %	48.127.000,00

GRÁFICO DEMONSTRATIVO

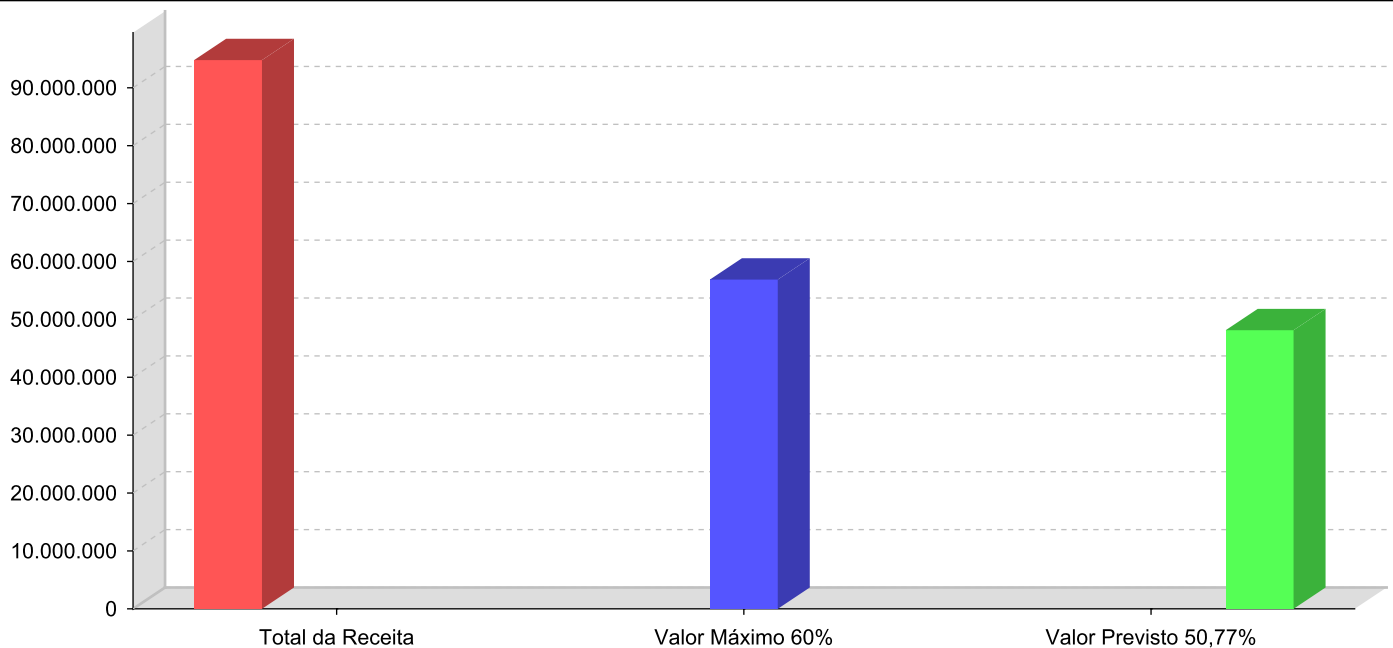

ANASTACIO GUEDES SARAIVA
Prefeito Municipal

PAULO JOSE CORDEIRO DE OLIVEIRA
Resp.Controle Interno

DEIVISSON DOS SANTOS FRAGA DA
CRUZ
Resp. Contabilidade



RECEITA PREVISTA

IMPOSTOS, TAXAS E CONTRIBUIÇÕES DE MELHORIA	4.700.000,00
TRANSFERÊNCIAS CORRENTES	54.150.000,00

DEMONSTRAÇÃO DA PREVISÃO DE GASTOS NO ENSINO

Total da Receita de Impostos e Transferências Previstas	58.850.000,00
Valor Legal Mínimo Para Aplicação no Ensino 25,00%	14.712.500,00
Aplicação Prevista na Manutenção do Ensino: 27,46 %	16.160.000,00

GRÁFICO DEMONSTRATIVO

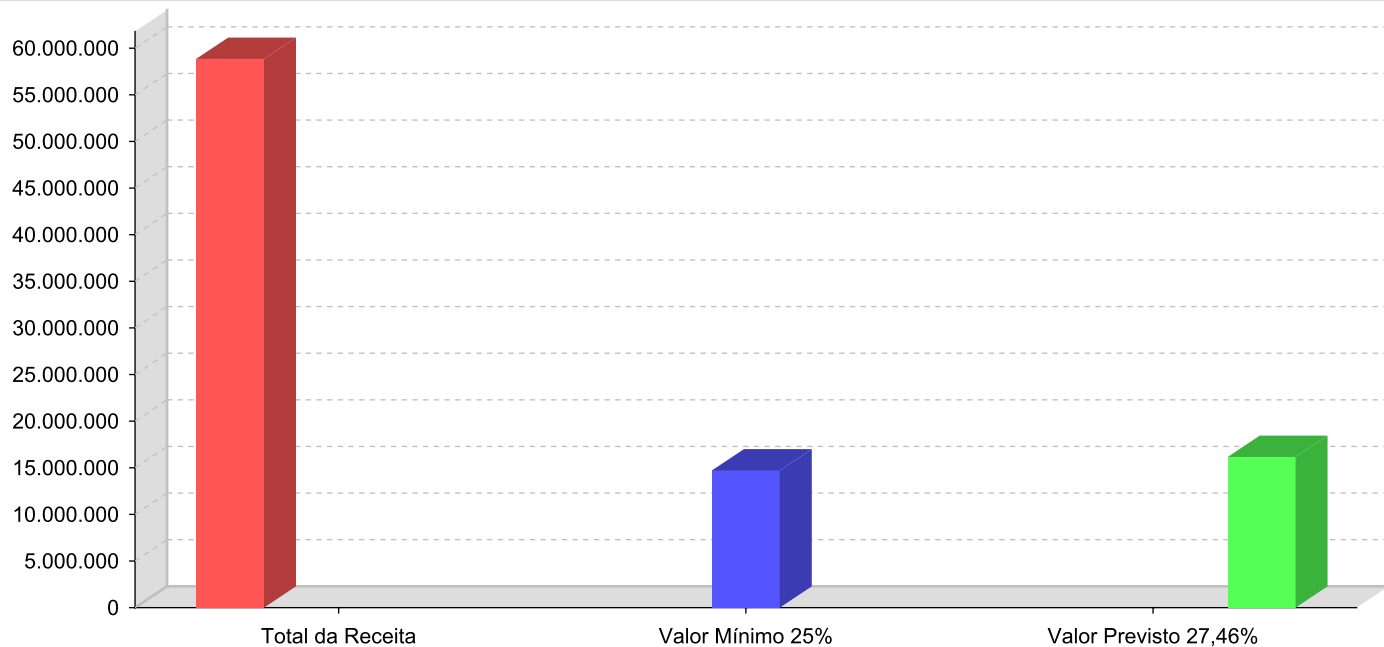

ANASTACIO GUEDES SARAIVA
Prefeito Municipal

PAULO JOSE CORDEIRO DE OLIVEIRA
Resp. Controle Interno

DEIVISSON DOS SANTOS FRAGA DA
CRUZ
Resp. Contabilidade



MEMÓRIA DE CÁLCULO DA PREVISÃO DE GASTOS COM EDUCAÇÃO

Orçamento Programa: 2025

DESPESAS

Orgão : 04 SECRETARIA MUNICIPAL DE EDUCAÇÃO

Unidade Orçamentária : 01 SECRETARIA MUNICIPAL DE EDUCAÇÃO

SubUnidade Orçamentária .. : 01 SEC. DE EDUCAÇÃO

código	Projeto/Atividade	Fonte	Valor Orçado
12.122.0015.1020	Exec de Obras Civas e Aquis Equipamentos para Administraçao da Educaça		494.000,00
44900000	APLICAÇÕES DIRETAS	101	494.000,00
12.122.0015.2026	Administração Geral da Educação		1.157.000,00
31900000	APLICAÇÕES DIRETAS	101	244.000,00
33700000	TRANSF. INST. MULTIGOV. NAC.	101	4.000,00
33900000	APLICAÇÕES DIRETAS	101	909.000,00
12.361.0016.1021	Exec de Obras Civas e Aquis Equipamentos para Ensino Fundamental		206.000,00
44900000	APLICAÇÕES DIRETAS	101	206.000,00
12.361.0016.2027	Man Ativ do Ensino Fundamental		1.825.000,00
31900000	APLICAÇÕES DIRETAS	101	1.619.000,00
33900000	APLICAÇÕES DIRETAS	101	206.000,00
12.361.0016.2028	Manutenção do Transporte Escolar		77.000,00
31900000	APLICAÇÕES DIRETAS	101	18.000,00
33900000	APLICAÇÕES DIRETAS	101	59.000,00
12.365.0019.2031	Manutenção do Ensino Infantil		1.721.000,00
31900000	APLICAÇÕES DIRETAS	101	1.477.000,00
33900000	APLICAÇÕES DIRETAS	101	244.000,00
12.366.0016.2033	Manutenção Educação de Jovens e Adultos		91.000,00
33900000	APLICAÇÕES DIRETAS	101	91.000,00
12.367.0017.1023	Exec de Obras Civas e Aquis Equipamentos para Educação Especial		316.000,00
44900000	APLICAÇÕES DIRETAS	101	316.000,00
12.367.0017.2034	Manutenção da Educação Especial		143.000,00
31900000	APLICAÇÕES DIRETAS	101	80.000,00
33900000	APLICAÇÕES DIRETAS	101	63.000,00
Total da SubUnidade:			6.030.000,00
Total Geral Lançado:			6.030.000,00

RECEITAS DE RETENÇÃO DO FUNDEB

NATUREZA	DESCRIÇÃO	VALOR
951711511100	Cota-Parte do Fundo de Participação dos Municípios - Cota Mensal - Principal	7.500.000,00
951711520100	Cota-Parte do Imposto Sobre a Propriedade Territorial Rural - Principal	8.000,00
951721500100	Cota-Parte do ICMS - Principal	2.000.000,00
951721510100	Cota-Parte do IPVA - Principal	600.000,00
951721520100	Cota-Parte do IPI - Municípios - Principal	22.000,00



MEMÓRIA DE CÁLCULO DA PREVISÃO DE GASTOS COM EDUCAÇÃO

Orçamento Programa: 2025

TOTAL:	10.130.000,00
---------------	----------------------

RESUMO	
TOTAL DAS DESPESAS(A):	6.030.000,00
TOTAL DA RETENÇÃO DO FUNDEB(B):	10.130.000,00
TOTAL GERAL(A+B):	16.160.000,00

ANASTACIO GUEDES SARAIVA

PAULO JOSE CORDEIRO DE OLIVEIRA

DEIVISSON DOS SANTOS FRAGA DA

Prefeito Municipal

Resp. Controle Interno

Resp. Contabilidade

Resp. Contabilidade



RECEITA PREVISTA

13	RECEITA PATRIMONIAL	66.000,00
1321010103	Remuneração de Depósitos Bancários - Transf. do FUNDEB - Outras Desp. da Educ. Básica	1.000,00
1321010104	Remuneração de Depósitos Bancários - Transf. do FUNDEB - Remun. dos prof. da Educ.	65.000,00
17	TRANSFERÊNCIAS CORRENTES	17.500.000,00
1751500100	Transferências de Recursos do FUNDEB - Principal	17.500.000,00

DEMONSTRAÇÃO DA PREVISÃO DE GASTOS NA REMUNERAÇÃO DE PROFISSIONAIS DA EDUCAÇÃO BÁSICA

Total da Receita	17.566.000,00
Valor Legal Mínimo 70,00%	12.296.200,00
Aplicação Prevista: 96,05 %	16.873.000,00

GRÁFICO DEMONSTRATIVO

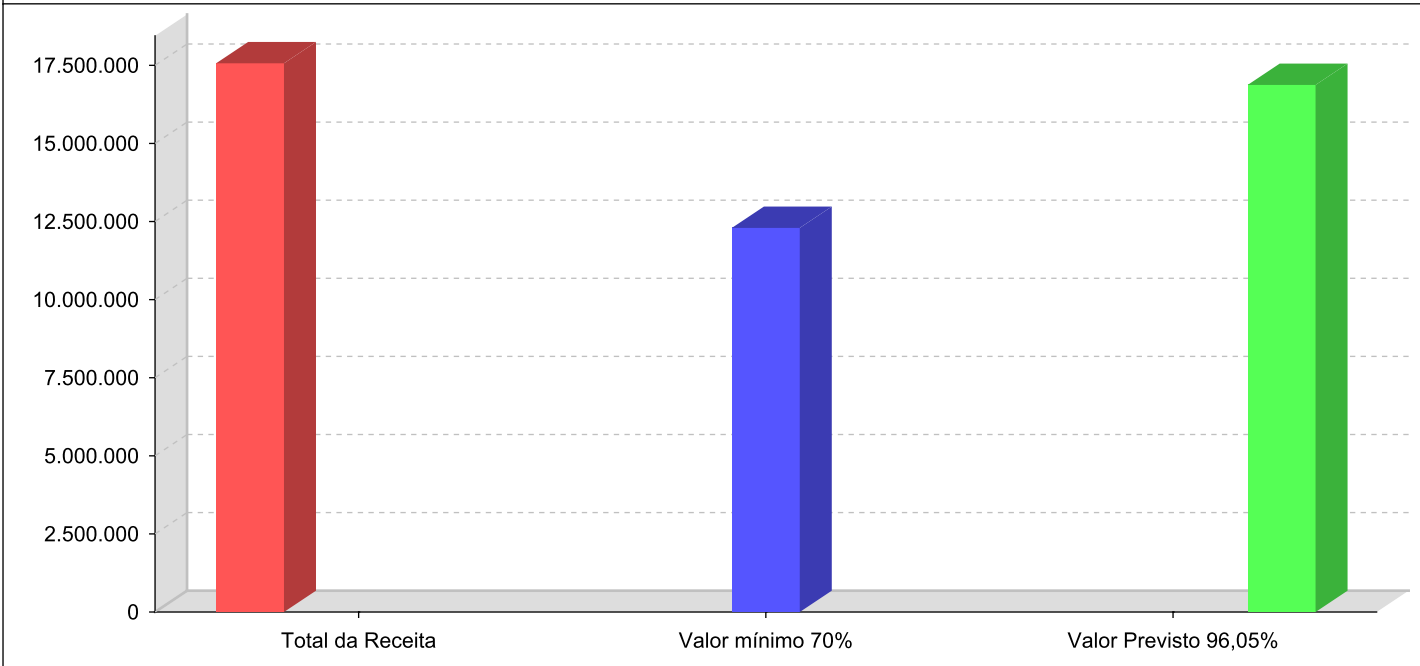

ANASTACIO GUEDES SARAIVA
Prefeito Municipal

PAULO JOSE CORDEIRO DE OLIVEIRA
Resp. Controle Interno

DEIVISSON DOS SANTOS FRAGA DA
CRUZ
Resp. Contabilidade



RECEITA PREVISTA

IMPOSTOS, TAXAS E CONTRIBUIÇÕES DE MELHORIA	4.700.000,00
TRANSFERÊNCIAS CORRENTES	50.650.000,00

DEMONSTRAÇÃO DA PREVISÃO DE GASTOS NA SAÚDE

Total da Receita de Impostos e Transferências Previstas	55.350.000,00
Valor Legal Mínimo Para Aplicação na Saúde 15,00%	8.302.500,00
Aplicação Prevista na Manutenção da Saúde: 16,24 %	8.989.000,00

GRÁFICO DEMONSTRATIVO

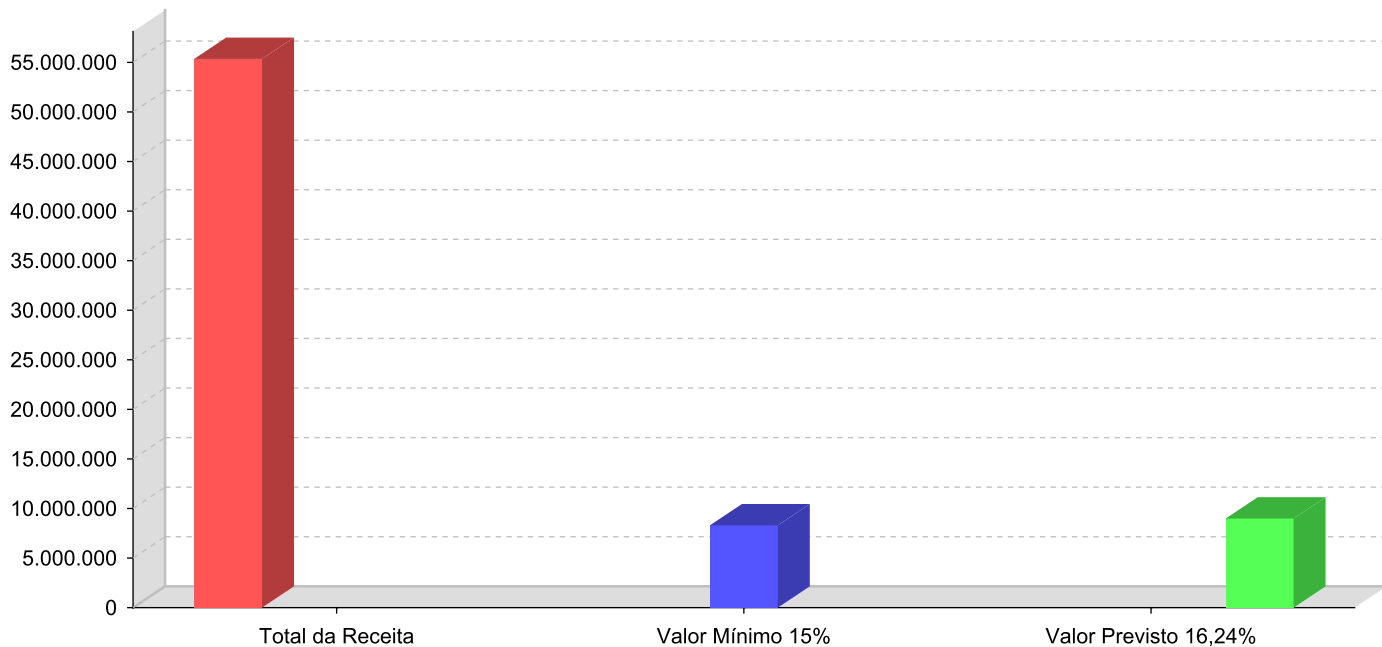

ANASTACIO GUEDES SARAIVA
Prefeito Municipal

PAULO JOSE CORDEIRO DE OLIVEIRA
Resp. Controle Interno

DEIVISSON DOS SANTOS FRAGA DA
CRUZ
Resp. Contabilidade



MEMÓRIA DE CÁLCULO DA PREVISÃO DE GASTOS COM SAÚDE

Orçamento Programa: 2025

DESPESAS

Orgao : 05 SECRETARIA DE SAÚDE

Unidade Orçamentária : 01 ADMINISTRAÇÃO DA SAÚDE

SubUnidade Orçamentária .. : 01 ADMINISTRAÇÃO DA SAÚDE

código	Projeto/Atividade	Fonte	Valor Orçado
10.122.0013.1026	Exec de Obras Civis e Aquis Equipamentos Manut. Secretaria Saude		100.000,00
44900000	APLICAÇÕES DIRETAS	102	100.000,00
10.122.0013.1027	Obras e Equipamentos para o Conselho do Fundo Municipal de Saúde		6.000,00
44900000	APLICAÇÕES DIRETAS	102	6.000,00
10.122.0013.2037	Manutenção da Secretaria de Saúde		1.173.000,00
31900000	APLICAÇÕES DIRETAS	102	292.000,00
33500000	TRANSF. INST. PRIV. S/FINS LUC.	102	16.000,00
33900000	APLICAÇÕES DIRETAS	102	865.000,00
10.122.0013.2038	Manutenção Atividades do Conselho do Fundo Municipal de Saúde		8.000,00
31900000	APLICAÇÕES DIRETAS	102	2.000,00
33900000	APLICAÇÕES DIRETAS	102	6.000,00
Total da SubUnidade:			1.287.000,00

Orgao : 05 SECRETARIA DE SAÚDE

Unidade Orçamentária : 02 FUNDO MUNICIPAL DE SAÚDE

SubUnidade Orçamentária .. : 01 FUNDO MUNICIPAL DE SAÚDE

código	Projeto/Atividade	Fonte	Valor Orçado
10.301.0010.1028	Exec. de Obras Civis e Aquis Equipamentos Manut. Basica Saude		200.000,00
44900000	APLICAÇÕES DIRETAS	102	200.000,00
10.301.0010.2039	Manutenção da Atenção Básica da Saúde		5.091.000,00
31900000	APLICAÇÕES DIRETAS	102	4.332.000,00
33700000	TRANSF. INST. MULTIGOV. NAC.	102	6.000,00
33900000	APLICAÇÕES DIRETAS	102	753.000,00
10.302.0011.1029	Exec de Obras Civis e Aquis Equipamentos Assist. Hosp. Ambulatorial		100.000,00
44900000	APLICAÇÕES DIRETAS	102	100.000,00
10.302.0011.1052	Investimentos p/Centro de Ações da Atenção Psicossocial		1.000,00
44900000	APLICAÇÕES DIRETAS	102	1.000,00
10.302.0011.2040	Man Alta e Média Complexidade da Saúde		2.035.000,00
31710000	TRANSFER. A CONS. PÚBLICOS	102	11.000,00
31900000	APLICAÇÕES DIRETAS	102	154.000,00
33500000	TRANSF. INST. PRIV. S/FINS LUC.	102	413.000,00
33710000	TRANSF. A CONSÓRCIOS PÚBLICOS	102	125.000,00
33900000	APLICAÇÕES DIRETAS	102	1.332.000,00
10.302.0011.2041	Convênios e Parcerias		11.000,00
33500000	TRANSF. INST. PRIV. S/FINS LUC.	102	11.000,00
10.302.0011.2066	Manutenção das Ações da Atenção Psicossocial (CAPS)		36.000,00



MEMÓRIA DE CÁLCULO DA PREVISÃO DE GASTOS COM SAÚDE

Orçamento Programa: 2025

DESPESAS			
31900000	APLICAÇÕES DIRETAS	102	4.000,00
33500000	TRANSF. INST. PRIV. S/FINS LUC.	102	25.000,00
33710000	TRANSF. A CONSÓRCIOS PÚBLICOS	102	1.000,00
33900000	APLICAÇÕES DIRETAS	102	6.000,00
10.303.0014.2042	Manutenção da Farmácia Básica		123.000,00
33300000	TRANSF. AO ESTADO E DIST. FED.	102	3.000,00
33900000	APLICAÇÕES DIRETAS	102	120.000,00
10.304.0012.1030	Exec de Obras Civis e Aquis Equipamentos para Vigilancia Sanitaria		1.000,00
44900000	APLICAÇÕES DIRETAS	102	1.000,00
10.304.0012.2043	Manutenção da Vigilância Sanitária		35.000,00
31900000	APLICAÇÕES DIRETAS	102	27.000,00
33900000	APLICAÇÕES DIRETAS	102	8.000,00
10.305.0012.1031	Exec de Obras Civis e Aquis Equipamento para Vigilancia Epidemiologica		25.000,00
44900000	APLICAÇÕES DIRETAS	102	25.000,00
10.305.0012.2044	Manutenção da Vigilância Epidemiológica		44.000,00
31900000	APLICAÇÕES DIRETAS	102	25.000,00
33900000	APLICAÇÕES DIRETAS	102	19.000,00
Total da SubUnidade:			7.702.000,00
Total Geral Lançado:			8.989.000,00

ANASTACIO GUEDES SARAIVA

Prefeito Municipal

PAULO JOSE CORDEIRO DE OLIVEIRA

Resp.Controle Interno

DEVISSON DOS SANTOS FRAGA DA

Resp. Contabilidade



ANEXO 01 - DEMONSTRATIVO DA RECEITA E DESPESA SEGUNDO AS CATEGORIAS ECONÔMICAS

Orçamento Programa:

2025

RECEITA			
RECEITAS CORRENTES			108.524.000,00
IMPOSTOS, TAXAS E CONTRIBUIÇÕES DE MELHORIA			5.226.000,00
CONTRIBUIÇÕES			1.400.000,00
RECEITA PATRIMONIAL			1.068.000,00
RECEITA DE SERVIÇOS			45.000,00
TRANSFERÊNCIAS CORRENTES			100.024.000,00
OUTRAS RECEITAS CORRENTES			761.000,00
DEDUÇÕES DA RECEITA			-10.130.000,00
Total Parcial			98.394.000,00
Déficit			0,00
Total			98.394.000,00
Superávit do Orçamento Corrente			7.967.000,00
RECEITAS DE CAPITAL			2.734.000,00
OPERAÇÕES DE CRÉDITO			673.000,00
ALIENAÇÃO DE BENS			192.000,00
TRANSFERÊNCIAS DE CAPITAL			1.869.000,00
Total Parcial			2.734.000,00
Déficit			6.317.000,00
Total			9.051.000,00
DESPESA			
DESPESAS CORRENTES			90.427.000,00
PESSOAL E ENCARGOS SOCIAIS			50.606.000,00
JUROS E ENCARGOS DA DÍVIDA			27.000,00
OUTRAS DESPESAS CORRENTES			39.794.000,00
Total Parcial			90.427.000,00
Superávit			7.967.000,00
Total			98.394.000,00
Déficit do Orçamento Corrente			0,00
DESPESAS DE CAPITAL			9.051.000,00
INVESTIMENTOS			6.947.000,00
AMORTIZAÇÃO DA DÍVIDA			2.104.000,00
Total Parcial			9.051.000,00
Superávit			0,00
Total			9.051.000,00
RESUMO			
RECEITAS CORRENTES	108.524.000,00	DESPESAS CORRENTES	90.427.000,00
RECEITAS DE CAPITAL	2.734.000,00	DESPESAS DE CAPITAL	9.051.000,00
DEDUÇÕES DA RECEITA	-10.130.000,00	RESERVA CONTINGÊNCIA/RES. RPPS	1.650.000,00
Total	101.128.000,00	Total	101.128.000,00

ANASTACIO GUEDES SARAIVA
Prefeito Municipal

PAULO JOSE CORDEIRO DE
Resp. Controle Interno

DEIVISSON DOS SANTOS
Resp. Contabilidade



MUNICIPIO DE MANGA
ADENDO III A PORTARIA SOF Nº 08 DE 04/02/85

Página 1

RECEITA

Orçamento Programa: 2025

Código	Especificação	Desdobramento	Fonte	Categoria Econômica
1000000000	RECEITAS CORRENTES			108.524.000,00
1100000000	IMPOSTOS, TAXAS E CONTRIBUIÇÕES DE MELHORIA			5.226.000,00
1110000000	IMPOSTOS			4.700.000,00
1112000000	IMPOSTOS SOBRE O PATRIMÔNIO			896.000,00
1112500000	IMPOSTO SOBRE A PROPRIEDADE PREDIAL E		485.000,00	
1112500100	Imposto sobre a Propriedade Predial e Territorial Urbana -	350.000,00		
1112500200	Imposto sobre a Propriedade Predial e Territorial Urbana -	60.000,00		
1112500300	Imposto sobre a Propriedade Predial e Territorial Urbana - Dívida	50.000,00		
1112500400	Imposto sobre a Propriedade Predial e Territorial Urbana - Dívida	25.000,00		
1112530000	IMPOSTOS SOBRE TRANSMISSÃO INTER VIVOS DE BENS	411.000,00		
1112530100	Imp. S/ Transmissão Inter Vivos de Bens Imóveis e de Direitos	400.000,00		
1112530200	Imp. S/ Transmissão Inter Vivos de Bens Imóveis e de Direitos	7.000,00		
1112530300	Imp. S/Transmissão Inter Vivos de Bens Imóveis e de Direitos	2.000,00		
1112530400	Imp. S/Transmissão Inter Vivos de Bens Imóveis e Direitos Reais	2.000,00		
1113000000	IMPOSTOS SOBRE A RENDA E PROVENTOS DE QUALQUER			1.650.000,00
1113030000	IMPOSTO SOBRE A RENDA - RETIDO NA FONTE	1.650.000,00		
1113031100	Imposto sobre a Renda - Retido na Fonte - Trabalho - Principal	1.500.000,00		
1113034100	Imposto sobre a Renda - Retido na Fonte - Outros Rendimentos	150.000,00		
1114000000	IMPOSTOS SOBRE A PRODUÇÃO E CIRCULAÇÃO DE			2.154.000,00
1114510000	IMPOSTOS SOBRE SERVIÇOS	2.154.000,00		
1114511100	Imposto sobre Serviços de Qualquer Natureza - ISSQN -	2.100.000,00		
1114511200	Imposto sobre Serviços de Qualquer Natureza - ISSQN - Multas	50.000,00		
1114511300	Imposto sobre Serviços de Qualquer Natureza - ISSQN - Dívida	2.000,00		
1114511400	Imposto sobre Serviços de Qualquer Natureza - ISSQN - Dívida	2.000,00		
1120000000	TAXAS			517.000,00
1121000000	TAXAS PELO EXERCÍCIO DO PODER DE POLÍCIA			254.000,00
1121010000	TAXAS DE INSPEÇÃO, CONTROLE E FISCALIZAÇÃO	243.000,00		
1121010100	TAXAS DE INSPEÇÃO, CONTROLE E FISCALIZAÇÃO	232.000,00		
1121010101	Taxas De Inspeção, Controle E Fiscalização - Recursos Não	230.000,00		
1121010102	Taxas De Inspeção, Controle E Fiscalização - Taxas e	2.000,00		
1121010200	TAXAS DE INSPEÇÃO, CONTROLE E FISCALIZAÇÃO -	2.000,00		
1121010201	Taxas De Inspeção, Controle E Fiscalização - Recursos Não	1.000,00		
1121010202	Taxas De Inspeção, Controle E Fiscalização - Recursos Não	1.000,00		
1121010300	TAXAS DE INSPEÇÃO, CONTROLE E FISCALIZAÇÃO -	5.000,00		
1121010301	Taxas De Inspeção, Controle E Fiscalização - Recursos Não	2.000,00		
1121010302	Taxas de Inspeção, Controle e Fiscalização - Dívida Ativa	3.000,00		
1121010400	TAXAS DE INSPEÇÃO, CONTROLE E FISCALIZAÇÃO -	4.000,00		
1121010401	Taxas De Inspeção, Controle E Fiscalização - Recursos Não	2.000,00		
1121010402	Taxas de Inspeção, Controle e Fiscalização - Dívida Ativa-	2.000,00		
1121030000	TAXA DE CONTROLE E FISCALIZAÇÃO DE PRODUTOS	2.000,00		
1121030100	TAXA DE CONTROLE E FISCALIZAÇÃO DE PRODUTOS	2.000,00		
1121030102	Taxa de Controle e Fiscalização de Produtos Químicos - Taxas e	2.000,00		
1121040000	TAXA DE CONTROLE E FISCALIZAÇÃO AMBIENTAL	7.000,00		
1121040100	TAXA DE CONTROLE E FISCALIZAÇÃO AMBIENTAL -	4.000,00		
1121040101	Taxa de Controle e Fiscalização Ambiental - Recurso Não	2.000,00		
1121040102	Taxa de Controle e Fiscalização Ambiental - Rec. Taxas e	2.000,00		
1121040200	TAXA DE CONTROLE E FISCALIZAÇÃO AMBIENTAL -	1.000,00		
1121040201	Taxa de Controle e Fiscalização Ambiental - Rec. Não	1.000,00		
1121040300	TAXA DE CONTROLE E FISCALIZAÇÃO AMBIENTAL - DIVIDA	1.000,00		
1121040301	Taxa de Controle e Fiscalização Ambiental - Rec. Não	1.000,00		
1121040400	TAXA DE CONTROLE E FISCALIZAÇÃO AMBIENTAL - DIVIDA	1.000,00		



MUNICÍPIO DE MANGA
ADENDO III A PORTARIA SOF Nº 08 DE 04/02/85

Página 2

RECEITA

Orçamento Programa: 2025

Código	Especificação	Desdobramento	Fonte	Categoria Econômica
1121040401	Taxa de Controle e Fiscalização Ambiental - Rec. Não	1.000,00		
1121500000	TAXA DE FISCALIZAÇÃO DE VIGILÂNCIA SANITÁRIA		2.000,00	
1121500100	TAXA DE FISCALIZAÇÃO DE VIGILÂNCIA SANITÁRIA -	2.000,00		
1121500101	Taxa de Fiscalização de Vigilância Sanitária - Recurso Não	1.000,00		
1121500102	Taxa de Fiscalização de Vigilância Sanitária - Recurso Taxas e	1.000,00		
1122000000	TAXAS PELA PRESTAÇÃO DE SERVIÇOS			263.000,00
1122010000	TAXAS PELA PRESTAÇÃO DE SERVIÇOS EM GERAL	263.000,00		
1122010100	TAXAS PELA PRESTAÇÃO DE SERVIÇOS EM GERAL -	260.000,00		
1122010101	Taxas pela Prestação de Serviços em Geral - Recurso Não	240.000,00		
1122010102	Taxas pela Prestação de Serviços em Geral - Recurso Taxas e	20.000,00		
1122010200	TAXAS PELA PRESTAÇÃO DE SERVIÇOS EM GERAL -	1.000,00		
1122010201	Taxas pela Prestação de Serviços em Geral - Recurso Não	1.000,00		
1122010300	TAXAS PELA PRESTAÇÃO DE SERVIÇOS EM GERAL -	1.000,00		
1122010301	Taxas pela Prestação de Serviços em Geral - Recurso Não	1.000,00		
1122010400	TAXAS PELA PRESTAÇÃO DE SERVIÇOS EM GERAL -	1.000,00		
1122010401	Taxas pela Prestação de Serviços em Geral - Recurso Não	1.000,00		
1130000000	CONTRIBUIÇÃO DE MELHORIA			9.000,00
1131000000	CONTRIBUIÇÃO DE MELHORIA			9.000,00
1131530000	CONTRIBUIÇÃO DE MELHORIA PARA PAVIMENTAÇÃO E	2.000,00		
1131530100	CONTRIBUIÇÃO DE MELHORIA PARA PAVIMENTAÇÃO E	2.000,00		
1131530101	Contribuição de Melhoria para Pavimentação e Obras	1.000,00		
1131530102	Contribuição de Melhoria para Pavimentação e Obras	1.000,00		
1131990000	OUTRAS CONTRIBUIÇÕES DE MELHORIA	7.000,00		
1131990100	OUTRAS CONTRIBUIÇÕES DE MELHORIA - PRINCIPAL	7.000,00		
1131990101	Outras Contribuições de Melhoria - Recurso Não Vinculado	1.000,00		
1131990102	Outras Contribuições de Melhoria - Recurso Taxas e	6.000,00		
1200000000	CONTRIBUIÇÕES			1.400.000,00
1240000000	CONTRIBUIÇÃO PARA O CUSTEIO DO SERVIÇO DE			1.400.000,00
1241000000	CONTRIBUIÇÃO PARA O CUSTEIO DO SERVIÇO DE			1.400.000,00
1241500000	CONTRIBUIÇÃO PARA O CUSTEIO DO SERVIÇO DE		1.400.000,00	
1241500102	Contribuição para o Custeio do Serviço de Iluminação Pública -	1.400.000,00		
1300000000	RECEITA PATRIMONIAL			1.068.000,00
1310000000	EXPLORAÇÃO DO PATRIMÔNIO IMOBILIÁRIO DO ESTADO			11.000,00
1311000000	EXPLORAÇÃO DO PATRIMÔNIO IMOBILIÁRIO DO ESTADO			11.000,00
1311010000	ALUGUÉIS, ARRENDAMENTOS, FOROS, LAUDÊMIOS,	11.000,00		
1311011100	Aluguéis e Arrendamentos - Recursos Não Vinculados	8.000,00		
1311011200	Aluguéis e Arrendamentos - Multas e Juros	1.000,00		
1311011300	Aluguéis e Arrendamentos - Dívida Ativa	1.000,00		
1311011400	Aluguéis e Arrendamentos - Dívida Ativa - Multas e Juros	1.000,00		
1320000000	VALORES MOBILIÁRIOS			1.057.000,00
1321000000	JUROS E CORREÇÕES MONETÁRIAS			1.057.000,00
1321010000	REMUNERAÇÃO DE DEPÓSITOS BANCÁRIOS	1.057.000,00		
1321010100	REMUNERAÇÃO DE DEPÓSITOS BANCÁRIOS - PRINCIPAL	1.046.000,00		
1321010101	Remuneração de Depósitos Bancários - Rec. Não Vinculados de	250.000,00		
1321010102	Remuneração de Depósitos Bancários - Outros Recursos não	15.000,00		
1321010103	Remuneração de Depósitos Bancários - Transf. do FUNDEB -	1.000,00		
1321010104	Remuneração de Depósitos Bancários - Transf. do FUNDEB -	65.000,00		
1321010110	Remuneração de Depósitos Bancários - Transferência do	11.000,00		
1321010111	Remuneração de Depósitos Bancários - Transf. de Rec. do	3.000,00		
1321010112	Remuneração de Depósitos Bancários - Transf. de Rec. do	1.000,00		
1321010113	Remuneração de Depósitos Bancários - Transf. de Rec. do	10.000,00		



MUNICIPIO DE MANGA
ADENDO III A PORTARIA SOF Nº 08 DE 04/02/85

Página 3

RECEITA

Orçamento Programa: 2025

Código	Especificação	Desdobramento	Fonte	Categoria Econômica
1321010114	Remuneração de Depósitos Bancários - Outras Transf. de Rec.	40.000,00		
1321010122	Remuneração de Depósitos Bancários - Transf. Rec. para o PTE	50.000,00		
1321010124	Remuneração de Depósitos Bancários – Tran. Rec. SUS Prov.	110.000,00		
1321010125	Remuneração de Depósitos Bancários – Tran. Rec. SUS Prov.	2.000,00		
1321010128	Remuneração de Depósitos Bancários – Tran. Prov. Gov. Fed.	1.000,00		
1321010129	Remuneração de Depósitos Bancários - Transf. Fundo a Fundo	380.000,00		
1321010137	Remuneração de Depósitos Bancários - Outros Recursos	1.000,00		
1321010138	Remuneração de Depósitos Bancários - Outros Recursos	1.000,00		
1321010139	Remuneração de Depósitos Bancários - Transf. de Rec. do	35.000,00		
1321010140	Remuneração de Depósitos Bancários - Transf. de Recursos dos	10.000,00		
1321010149	Remuneração de Depósitos Bancários - Transf. da União Ref. a	8.000,00		
1321010152	Remuneração de Depósitos Bancários - Transf. da União –	8.000,00		
1321010156	Remuneração de Depósitos Bancários – Tr Esp Est-Acordo Jud	2.000,00		
1321010162	Remuneração de Depósitos Bancários - Outras Vinculações de	1.000,00		
1321010163	Remuneração de Depósitos Bancários - Out Vin Tr-Tr Rec P/Apl	12.000,00		
1321010164	Remuneração de Depósitos Bancários - Rec. da Contribuição de	3.000,00		
1321010165	Remuneração de Depósitos Bancários - Rec. Contr. P/ o Custeio	8.000,00		
1321010166	Remuneração de Depósitos Bancários - Recursos Vinculados ao	1.000,00		
1321010167	Remuneração de Depósitos Bancários - Recursos Provenientes	10.000,00		
1321010168	Remuneração de Depósitos Bancários - Recursos de Operações	1.000,00		
1321010169	Remuneração de Depósitos Bancários - Recursos de Alienação	4.000,00		
1321010186	Remuneração de Depósitos Bancários - Transf. Setor Cultural -	1.000,00		
1321010187	Rem. Depósitos Bancários- Transf. Setor Cultural- LC nº	1.000,00		
1321010232	Remuneração de Depósitos Bancários - Blc Manut. Ações Serv.	10.000,00		
1321010233	Rem. de Depósitos Bancários - Transf. pela União a Ações de	1.000,00		
1600000000	RECEITA DE SERVIÇOS			45.000,00
1620000000	SERVIÇOS E ATIVIDADES REFERENTES À NAVEGAÇÃO E			1.000,00
1621000000	SERVIÇOS E ATIVIDADES REFERENTES À NAVEGAÇÃO E			1.000,00
1621020000	SERVIÇOS DE TRANSPORTE DE PASSAGEIROS OU	1.000,00		
1621020100	Serviços de Transporte de Passageiros ou Mercadorias -	1.000,00		
1630000000	SERVIÇOS E ATIVIDADES REFERENTES À SAÚDE			21.000,00
1631000000	SERVIÇOS DE ATENDIMENTO À SAÚDE			21.000,00
1631990000	OUTROS SERVIÇOS DE ATENDIMENTO À SAÚDE	21.000,00		
1631990100	Outros Serviços de Atendimento à Saúde - Principal	21.000,00		
1690000000	OUTROS SERVIÇOS			23.000,00
1699000000	OUTROS SERVIÇOS			23.000,00
1699990000	OUTROS SERVIÇOS	23.000,00		
1699990100	Outros Serviços - Principal	23.000,00		
1700000000	TRANSFERÊNCIAS CORRENTES			100.024.000,00
1710000000	TRANSFERÊNCIAS DA UNIÃO E DE SUAS ENTIDADES			61.139.000,00
1711000000	TRANSFERÊNCIAS DECORRENTES DE PARTICIPAÇÃO NA			41.040.000,00
1711510000	COTA-PARTE DO FUNDO DE PARTICIPAÇÃO DOS	41.000.000,00		
1711511100	Cota-Parte do Fundo de Participação dos Municípios - Cota	37.500.000,00		
1711512100	Cota-Parte do Fundo de Participação dos Municípios - Cotas	3.500.000,00		
1711520000	COTA-PARTE DO IMPOSTO SOBRE A PROPRIEDADE	40.000,00		
1711520100	Cota-Parte do Imposto Sobre a Propriedade Territorial Rural -	40.000,00		
1712000000	TRANSFERÊNCIAS DAS COMPENSAÇÕES FINANCEIRAS			653.000,00
1712510000	COTA-PARTE DA COMPENSAÇÃO FINANCEIRA PELA	1.000,00		
1712510100	COTA-PARTE DA COMPENSAÇÃO FINANCEIRA PELA	1.000,00		
1712510102	Cota-parte da Compensação Financeira pela Exploração de	1.000,00		
1712520000	COTA-PARTE DA COMPENSAÇÃO FINANCEIRA PELA	652.000,00		



MUNICÍPIO DE MANGA
ADENDO III A PORTARIA SOF Nº 08 DE 04/02/85

Página 4

RECEITA

Orçamento Programa: 2025

Código	Especificação	Desdobramento	Fonte	Categoria Econômica
1712524100	COTA-PARTE DO FUNDO ESPECIAL DO PETRÓLEO – FEP -	652.000,00		
1712524104	Cota-Parte do Fundo Especial do Petróleo – FEP - Transferencia	652.000,00		
1713000000	TRANSFERÊNCIAS DE RECURSOS DO SISTEMA ÚNICO DE			16.269.000,00
1713500000	TRANSF. DE RECUR. DO SUS REPASSES FUNDO A FUNDO-		16.164.000,00	
1713501101	Transf. de Recursos do Bloco de Manut. das Ações e Serv.	5.350.000,00		
1713501103	Transf. de Recursos do Bloco de Manut. das Ações e Serv.	1.449.000,00		
1713502101	Transf Recurs. Bloco de Manut. Ações Serv. Públic. Saúde–	5.800.000,00		
1713503101	Transf. Recur. Bloco de Man. Ações e Ser. Públic. de Saúde–	430.000,00		
1713503103	Transf. Recur. Bloco de Man. Ações e Ser. Públic. de Saúde–	320.000,00		
1713504101	Transf. Recurs Bloco de Man. Ações e Serv. Públic Saúde-	240.000,00		
1713505101	Transf. Recur. Bloco Man. Ações e Serv. Públicos de Saúde–	65.000,00		
1713505103	Transf. Recur. Bloco Man. Ações e Serv. Públicos de Saúde–	2.300.000,00		
1713509101	Transf. Recursos Bloco Man. Ações e Serv Públicos de Saúde–	210.000,00		
1713990000	OUTRAS TRANSFERÊNCIAS DE RECURSOS DO SISTEMA	105.000,00		
1713990100	Outras Transferências de Recursos do Sistema Único de Saúde	105.000,00		
1714000000	TRANSFERÊNCIAS DE RECURSOS DO FUNDO NACIONAL			2.092.000,00
1714500000	TRANSFERÊNCIAS DO SALÁRIO-EDUCAÇÃO		1.225.000,00	
1714500100	Transferências do Salário-Educação - Principal	1.225.000,00		
1714510000	TRANSFERÊNCIAS DIRETAS DO FNDE REFERENTES AO	10.000,00		
1714510100	Transferências Diretas do FNDE referentes ao Programa	10.000,00		
1714520000	TRANSFERÊNCIAS REFERENTES AO PROGRAMA	367.000,00		
1714520100	Transferências referentes ao Programa Nacional de Alimentação	367.000,00		
1714530000	TRANSFERÊNCIAS REFERENTES AO PROGRAMA	140.000,00		
1714530100	Transferências referentes ao Programa Nacional de Apoio ao	140.000,00		
1714990000	OUTRAS TRANSFERÊNCIAS DIRETAS DO FUNDO	350.000,00		
1714990100	Outras Transferências Diretas do Fundo Nacional do	350.000,00		
1716000000	TRANSFERÊNCIAS DE RECURSOS DO FUNDO NACIONAL			850.000,00
1716500000	TRANSFERÊNCIAS DE RECURSOS DO FUNDO NACIONAL		850.000,00	
1716500100	Transferências de Recursos do Fundo Nacional de Assistência	850.000,00		
1719000000	OUTRAS TRANSFERÊNCIAS DE RECURSOS DA UNIÃO E DE			235.000,00
1719580000	TRANSFERÊNCIA OBRIGATÓRIA DECORRENTE DA LEI	65.000,00		
1719580100	Transferência Obrigatória Decorrente da Lei Complementar nº	65.000,00		
1719600100	TRANSFERÊNCIAS DA POLÍTICA NACIONAL ALDIR BLANC	170.000,00		
1719600101	Transferências da Política Nacional Aldir Blanc de Fomento à	170.000,00		
1720000000	TRANSFERÊNCIAS DOS ESTADOS E DO DISTRITO			21.245.000,00
1721000000	PARTICIPAÇÃO NA RECEITA DOS ESTADOS E DISTRITO			13.145.000,00
1721500000	COTA-PARTE DO ICMS		10.000.000,00	
1721500100	Cota-Parte do ICMS - Principal	10.000.000,00		
1721510000	COTA-PARTE DO IPVA	3.000.000,00		
1721510100	Cota-Parte do IPVA - Principal	3.000.000,00		
1721520000	COTA-PARTE DO IPI - MUNICÍPIOS	110.000,00		
1721520100	Cota-Parte do IPI - Municípios - Principal	110.000,00		
1721530000	COTA-PARTE DA CONTRIBUIÇÃO DE INTERVENÇÃO NO	35.000,00		
1721530100	Cota-Parte da Contribuição de Intervenção no Domínio	35.000,00		
1723000000	TRANSFERÊNCIAS DE RECURSOS DO SISTEMA ÚNICO DE			6.000.000,00
1723500000	TRANSFERÊNCIAS DE RECURSOS DO SISTEMA ÚNICO DE		6.000.000,00	
1723500100	Transferências de Recursos do Sistema Único de Saúde – SUS -	6.000.000,00		
1729000000	OUTRAS TRANSFERÊNCIAS DOS ESTADOS E DISTRITO			2.100.000,00
1729510000	TRANSFERÊNCIAS DE ESTADOS DESTINADAS À	200.000,00		
1729510100	Transferências de Estados destinadas à Assistência Social -	200.000,00		
1729520100	TRANSFERENCIAS DE RECURSOS DESTINADOS A	1.900.000,00		



MUNICÍPIO DE MANGA
ADENDO III A PORTARIA SOF Nº 08 DE 04/02/85

Página 5

RECEITA

Orçamento Programa: 2025

Código	Especificação	Desdobramento	Fonte	Categoria Econômica
1729520101	Transferências de Recursos Destinados a Programas de	1.900.000,00		
1750000000	TRANSFERÊNCIAS DE OUTRAS INSTITUIÇÕES PÚBLICAS			17.640.000,00
1751000000	TRANSFERÊNCIAS DE RECURSOS DO FUNDEB			17.500.000,00
1751500000	TRANSFERÊNCIAS DE RECURSOS DO FUNDEB		17.500.000,00	
1751500100	Transferências de Recursos do FUNDEB - Principal	17.500.000,00		
1759000000	DEMAIS TRANSFERÊNCIAS DE OUTRAS INSTITUIÇÕES			140.000,00
1759990000	DEMAIS TRANSFERÊNCIAS DE OUTRAS INSTITUIÇÕES	140.000,00		
1759990100	DEMAIS TRANSFERÊNCIAS DE OUTRAS INSTITUIÇÕES	140.000,00		
1759990101	Demais Transferências de Outras Instituições Públicas - Rep.	140.000,00		
1900000000	OUTRAS RECEITAS CORRENTES			761.000,00
1910000000	MULTAS ADMINISTRATIVAS, CONTRATUAIS E JUDICIAIS			6.000,00
1911000000	MULTAS ADMINISTRATIVAS, CONTRATUAIS E JUDICIAIS			6.000,00
1911010000	MULTAS PREVISTAS EM LEGISLAÇÃO ESPECÍFICA	6.000,00		
1911010100	MULTAS PREVISTAS EM LEGISLAÇÃO ESPECÍFICA -	6.000,00		
1911010102	Multas Previstas em Legislação Específica - Recursos	6.000,00		
1920000000	INDENIZAÇÕES, RESTITUIÇÕES E RESSARCIMENTOS			720.000,00
1921000000	INDENIZAÇÕES			19.000,00
1921990000	OUTRAS INDENIZAÇÕES	19.000,00		
1921990100	Outras Indenizações - Principal	19.000,00		
1922000000	RESTITUIÇÕES			701.000,00
1922990000	OUTRAS RESTITUIÇÕES	701.000,00		
1922990100	OUTRAS RESTITUIÇÕES - PRINCIPAL	700.000,00		
1922990101	Outras Restituições - Recursos Não Vinculados de Impostos	700.000,00		
1922990200	Outras Restituições - Multas e Juros	1.000,00		
1990000000	DEMAIS RECEITAS CORRENTES			35.000,00
1999000000	OUTRAS RECEITAS CORRENTES			35.000,00
1999990000	OUTRAS RECEITAS	35.000,00		
1999992100	Outras Receitas Não Arrecadadas e Não Projetadas pela RFB -	35.000,00		
2000000000	RECEITAS DE CAPITAL			2.734.000,00
2100000000	OPERAÇÕES DE CRÉDITO			673.000,00
2110000000	OPERAÇÕES DE CRÉDITO - MERCADO INTERNO			673.000,00
2112000000	OPERAÇÕES DE CRÉDITO CONTRATUAIS - MERCADO			672.000,00
2112010000	OPERAÇÕES DE CRÉDITO CONTRATUAIS - MERCADO	672.000,00		
2112010100	Operações de Crédito Contratuais - Mercado Interno - Principal	672.000,00		
2119000000	OUTRAS OPERAÇÕES DE CRÉDITO - MERCADO INTERNO			1.000,00
2119990000	OUTRAS OPERAÇÕES DE CRÉDITO - MERCADO INTERNO	1.000,00		
2119990100	Outras Operações de Crédito - Mercado Interno - Principal	1.000,00		
2200000000	ALIENAÇÃO DE BENS			192.000,00
2210000000	ALIENAÇÃO DE BENS MÓVEIS			181.000,00
2211000000	ALIENAÇÃO DE TÍTULOS MOBILIÁRIOS			1.000,00
2211010000	ALIENAÇÃO DE TÍTULOS, VALORES MOBILIÁRIOS E	1.000,00		
2211010100	ALIENAÇÃO DE TÍTULOS, VALORES MOBILIÁRIOS E	1.000,00		
2211010101	Alienação de Títulos, Valores Mobiliários e Aplic. Congêneres	1.000,00		
2213000000	ALIENAÇÃO DE BENS MÓVEIS E SEMOVENTES			180.000,00
2213010000	ALIENAÇÃO DE BENS MÓVEIS E SEMOVENTES	180.000,00		
2213010100	ALIENAÇÃO DE BENS MÓVEIS E SEMOVENTES - PRINCIPAL	180.000,00		
2213010101	Alienação de Bens Móveis e Semoventes - Adm Direta- Principal	180.000,00		
2220000000	ALIENAÇÃO DE BENS IMÓVEIS			11.000,00
2221000000	ALIENAÇÃO DE BENS IMÓVEIS			11.000,00
2221010000	ALIENAÇÃO DE BENS IMÓVEIS	11.000,00		
2221010100	ALIENAÇÃO DE BENS IMÓVEIS	11.000,00		



MUNICÍPIO DE MANGA
ADENDO III A PORTARIA SOF Nº 08 DE 04/02/85

Página 6

RECEITA

Orçamento Programa: 2025

Código	Especificação	Desdobramento	Fonte	Categoria Econômica
2221010101	Alienação de Bens Imóveis - Adm. Direta- Principal	11.000,00		
2400000000	TRANSFERÊNCIAS DE CAPITAL			1.869.000,00
2410000000	TRANSFERÊNCIAS DA UNIÃO E DE SUAS ENTIDADES			1.269.000,00
2411000000	TRANSFERÊNCIAS DE RECURSOS DO SISTEMA ÚNICO DE			1.117.000,00
2411500000	TRANSFERÊNCIAS DE RECURSOS DO SUS FUNDO A		50.000,00	
2411501100	TRANSF. DE RECUR. DO BLOCO DE MANUT. DAS AÇÕES E	50.000,00		
2411501101	Transf. de Recur. do Bloco de Manut. das Ações e Serv. Públic	50.000,00		
2411510000	TRANSF. DE RECURSOS DO SUS FUNDO A FUNDO -	1.067.000,00		
2411511100	TRANSF. DE RECUR DO BLOCO DE ESTRUT. DA REDE DE	357.000,00		
2411511101	Transf. de Recur do Bloco de Estrut. da Rede de Serv Públicos	357.000,00		
2411512100	TRANSF. DE RECURSOS DO BLOCO DE ESTRUT DA REDE	263.000,00		
2411512102	Transf. De Recursos do Bloco de Estrut da Rede de Serv Públ	263.000,00		
2411513100	TRANSF. DE RECURSOS DO BLOCO DE ESTRUT DA REDE	116.000,00		
2411513101	Transf. De Recursos do Bloco de Estrut da Rede de Serviços	116.000,00		
2411514100	TRANSF. DE RECUR DO BLOCO DE ESTRUT. DA REDE DE	231.000,00		
2411514101	Transf. de Rec. do Bloco de Estrut. da Rede de Serviços Púb de	231.000,00		
2411519100	TRANSF. DE RECURSOS DO BLOCO DE ESTRUT DA REDE	100.000,00		
2411519101	Transf. de Recursos do Bloco de Estrut da Rede de Serv	100.000,00		
2412000000	TRANSFERÊNCIAS DE RECURSOS DO FUNDO NACIONAL			152.000,00
2412500000	TRANSFERÊNCIAS DE RECURSOS DESTINADOS A		152.000,00	
2412501100	Transf. para o Programa de Apoio ao Transp Escolar para Edu.	11.000,00		
2412502100	Transf. para o Proinfância - Principal	130.000,00		
2412509100	Outras transferências destinadas a Programas de Educação -	11.000,00		
2420000000	TRANSF. DOS ESTADOS E DO DISTRITO FEDERAL E DE			600.000,00
2421000000	TRANSFERÊNCIAS DE RECURSOS DO SISTEMA ÚNICO DE			500.000,00
2421500000	TRANSFERÊNCIAS DE RECURSOS DO SISTEMA ÚNICO DE		500.000,00	
2421500100	Transferências de Recursos do Sistema Único de Saúde – SUS -	500.000,00		
2429000000	OUTRAS TRANSFERÊNCIAS DE RECURSOS DOS ESTADOS			100.000,00
2429990000	OUTRAS TRANSFERÊNCIAS DE RECURSOS DOS ESTADOS	100.000,00		
2429990100	OUTRAS TRANSFERÊNCIAS DE RECURSOS DOS ESTADOS	100.000,00		
2429990101	Outras Transferências De Recursos Dos Estados - Recursos	100.000,00		
900000000000	DEDUÇÕES DA RECEITA			-10.130.000,00
950000000000	FUNDEB			-10.130.000,00
951000000000	RECEITAS CORRENTES			-10.130.000,00
951700000000	TRANSFERÊNCIAS CORRENTES			-10.130.000,00
951710000000	TRANSFERÊNCIAS DA UNIÃO E DE SUAS ENTIDADES			-7.508.000,00
951711000000	TRANSFERÊNCIAS DECORRENTES DE PARTICIPAÇÃO NA			-7.508.000,00
951711510000	COTA-PARTE DO FUNDO DE PARTICIPAÇÃO DOS	-7.500.000,00		
951711511100	Cota-Parte do Fundo de Participação dos Municípios - Cota	-7.500.000,00		
951711520000	COTA-PARTE DO IMPOSTO SOBRE A PROPRIEDADE	-8.000,00		
951711520100	Cota-Parte do Imposto Sobre a Propriedade Territorial Rural -	-8.000,00		
951720000000	TRANSFERÊNCIAS DOS ESTADOS E DO DISTRITO			-2.622.000,00
951721000000	PARTICIPAÇÃO NA RECEITA DOS ESTADOS E DISTRITO			-2.622.000,00
951721500000	COTA-PARTE DO ICMS		-2.000.000,00	
951721500100	Cota-Parte do ICMS - Principal	-2.000.000,00		
951721510000	COTA-PARTE DO IPVA	-600.000,00		
951721510100	Cota-Parte do IPVA - Principal	-600.000,00		
951721520000	COTA-PARTE DO IPI - MUNICÍPIOS	-22.000,00		
951721520100	Cota-Parte do IPI - Municípios - Principal	-22.000,00		

Total _____ : **101.128.000,0**

ANASTACIO GUEDES SARAIVA
Prefeito Municipal

PAULO JOSE CORDEIRO DE
Resp. Controle Interno

DEIVISSON DOS SANTOS
Resp. Contabilidade



MUNICÍPIO DE MANGA
ADENDO III A PORTARIA SOF Nº 08 DE 04/02/85
RECEITA POR ENTIDADES E NATUREZA

Orçamento Programa: 2025

Código	Especificação	Desdobramento	Fonte	Categoria Econômica
2	PREFEITURA MUNICIPAL DE MANGA		Total:	101.128.000,00
100000000	RECEITAS CORRENTES			108.524.000,00
110000000	IMPOSTOS, TAXAS E CONTRIBUIÇÕES DE MELHORIA			5.226.000,00
111000000	IMPOSTOS			4.700.000,00
111200000	IMPOSTOS SOBRE O PATRIMÔNIO			896.000,00
111250000	IMPOSTO SOBRE A PROPRIEDADE PREDIAL E		485.000,00	
1112500100	Imposto sobre a Propriedade Predial e Territorial Urbana -	350.000,00		
1112500200	Imposto sobre a Propriedade Predial e Territorial Urbana -	60.000,00		
1112500300	Imposto sobre a Propriedade Predial e Territorial Urbana -	50.000,00		
1112500400	Imposto sobre a Propriedade Predial e Territorial Urbana -	25.000,00		
1112530000	IMPOSTOS SOBRE TRANSMISSÃO INTER VIVOS DE BENS	411.000,00		
1112530100	Imp. S/ Transmissão Inter Vivos de Bens Imóveis e de Direitos	400.000,00		
1112530200	Imp. S/ Transmissão Inter Vivos de Bens Imóveis e de Direitos	7.000,00		
1112530300	Imp. S/Transmissão Inter Vivos de Bens Imóveis e de Direitos	2.000,00		
1112530400	Imp. S/Transmissão Inter Vivos de Bens Imóveis e Direitos	2.000,00		
1113000000	IMPOSTOS SOBRE A RENDA E PROVENTOS DE			1.650.000,00
1113030000	IMPOSTO SOBRE A RENDA - RETIDO NA FONTE	1.650.000,00		
1113031100	Imposto sobre a Renda - Retido na Fonte - Trabalho - Principal	1.500.000,00		
1113034100	Imposto sobre a Renda - Retido na Fonte - Outros	150.000,00		
1114000000	IMPOSTOS SOBRE A PRODUÇÃO E CIRCULAÇÃO DE			2.154.000,00
1114510000	IMPOSTOS SOBRE SERVIÇOS	2.154.000,00		
1114511100	Imposto sobre Serviços de Qualquer Natureza - ISSQN -	2.100.000,00		
1114511200	Imposto sobre Serviços de Qualquer Natureza - ISSQN -	50.000,00		
1114511300	Imposto sobre Serviços de Qualquer Natureza - ISSQN -	2.000,00		
1114511400	Imposto sobre Serviços de Qualquer Natureza - ISSQN -	2.000,00		
1120000000	TAXAS			517.000,00
1121000000	TAXAS PELO EXERCÍCIO DO PODER DE POLÍCIA			254.000,00
1121010000	TAXAS DE INSPEÇÃO, CONTROLE E FISCALIZAÇÃO	243.000,00		
1121010100	TAXAS DE INSPEÇÃO, CONTROLE E FISCALIZAÇÃO	232.000,00		
1121010101	Taxas De Inspeção, Controle E Fiscalização - Recursos Não	230.000,00		
1121010102	Taxas De Inspeção, Controle E Fiscalização - Taxas e	2.000,00		
1121010200	TAXAS DE INSPEÇÃO, CONTROLE E FISCALIZAÇÃO -	2.000,00		
1121010201	Taxas De Inspeção, Controle E Fiscalização - Recursos Não	1.000,00		
1121010202	Taxas De Inspeção, Controle E Fiscalização - Recursos Não	1.000,00		
1121010300	TAXAS DE INSPEÇÃO, CONTROLE E FISCALIZAÇÃO -	5.000,00		
1121010301	Taxas De Inspeção, Controle E Fiscalização - Recursos Não	2.000,00		
1121010302	Taxas de Inspeção, Controle e Fiscalização - Divida Ativa	3.000,00		
1121010400	TAXAS DE INSPEÇÃO, CONTROLE E FISCALIZAÇÃO -	4.000,00		
1121010401	Taxas De Inspeção, Controle E Fiscalização - Recursos Não	2.000,00		
1121010402	Taxas de Inspeção, Controle e Fiscalização - Divida Ativa-	2.000,00		
1121030000	TAXA DE CONTROLE E FISCALIZAÇÃO DE PRODUTOS	2.000,00		
1121030100	TAXA DE CONTROLE E FISCALIZAÇÃO DE PRODUTOS	2.000,00		
1121030102	Taxa de Controle e Fiscalização de Produtos Químicos - Taxas	2.000,00		
1121040000	TAXA DE CONTROLE E FISCALIZAÇÃO AMBIENTAL	7.000,00		
1121040100	TAXA DE CONTROLE E FISCALIZAÇÃO AMBIENTAL -	4.000,00		
1121040101	Taxa de Controle e Fiscalização Ambiental - Recurso Não	2.000,00		
1121040102	Taxa de Controle e Fiscalização Ambiental - Rec. Taxas e	2.000,00		
1121040200	TAXA DE CONTROLE E FISCALIZAÇÃO AMBIENTAL -	1.000,00		
1121040201	Taxa de Controle e Fiscalização Ambiental - Rec. Não	1.000,00		
1121040300	TAXA DE CONTROLE E FISCALIZAÇÃO AMBIENTAL -	1.000,00		
1121040301	Taxa de Controle e Fiscalização Ambiental - Rec. Não	1.000,00		



MUNICÍPIO DE MANGA
ADENDO III A PORTARIA SOF Nº 08 DE 04/02/85
RECEITA POR ENTIDADES E NATUREZA

Orçamento Programa: 2025

Código	Especificação	Desdobramento	Fonte	Categoria Econômica
2	PREFEITURA MUNICIPAL DE MANGA		Total:	101.128.000,00
1121040400	TAXA DE CONTROLE E FISCALIZAÇÃO AMBIENTAL -	1.000,00		
1121040401	Taxa de Controle e Fiscalização Ambiental - Rec. Não	1.000,00		
1121500000	TAXA DE FISCALIZAÇÃO DE VIGILÂNCIA SANITÁRIA		2.000,00	
1121500100	TAXA DE FISCALIZAÇÃO DE VIGILÂNCIA SANITÁRIA -	2.000,00		
1121500101	Taxa de Fiscalização de Vigilância Sanitária - Recurso Não	1.000,00		
1121500102	Taxa de Fiscalização de Vigilância Sanitária - Recurso Taxas e	1.000,00		
1122000000	TAXAS PELA PRESTAÇÃO DE SERVIÇOS			263.000,00
1122010000	TAXAS PELA PRESTAÇÃO DE SERVIÇOS EM GERAL	263.000,00		
1122010100	TAXAS PELA PRESTAÇÃO DE SERVIÇOS EM GERAL -	260.000,00		
1122010101	Taxas pela Prestação de Serviços em Geral - Recurso Não	240.000,00		
1122010102	Taxas pela Prestação de Serviços em Geral - Recurso Taxas e	20.000,00		
1122010200	TAXAS PELA PRESTAÇÃO DE SERVIÇOS EM GERAL -	1.000,00		
1122010201	Taxas pela Prestação de Serviços em Geral - Recurso Não	1.000,00		
1122010300	TAXAS PELA PRESTAÇÃO DE SERVIÇOS EM GERAL -	1.000,00		
1122010301	Taxas pela Prestação de Serviços em Geral - Recurso Não	1.000,00		
1122010400	TAXAS PELA PRESTAÇÃO DE SERVIÇOS EM GERAL -	1.000,00		
1122010401	Taxas pela Prestação de Serviços em Geral - Recurso Não	1.000,00		
1130000000	CONTRIBUIÇÃO DE MELHORIA			9.000,00
1131000000	CONTRIBUIÇÃO DE MELHORIA			9.000,00
1131530000	CONTRIBUIÇÃO DE MELHORIA PARA PAVIMENTAÇÃO E	2.000,00		
1131530100	CONTRIBUIÇÃO DE MELHORIA PARA PAVIMENTAÇÃO E	2.000,00		
1131530101	Contribuição de Melhoria para Pavimentação e Obras	1.000,00		
1131530102	Contribuição de Melhoria para Pavimentação e Obras	1.000,00		
1131990000	OUTRAS CONTRIBUIÇÕES DE MELHORIA	7.000,00		
1131990100	OUTRAS CONTRIBUIÇÕES DE MELHORIA - PRINCIPAL	7.000,00		
1131990101	Outras Contribuições de Melhoria - Recurso Não Vinculado	1.000,00		
1131990102	Outras Contribuições de Melhoria - Recurso Taxas e	6.000,00		
1200000000	CONTRIBUIÇÕES			1.400.000,00
1240000000	CONTRIBUIÇÃO PARA O CUSTEIO DO SERVIÇO DE			1.400.000,00
1241000000	CONTRIBUIÇÃO PARA O CUSTEIO DO SERVIÇO DE			1.400.000,00
1241500000	CONTRIBUIÇÃO PARA O CUSTEIO DO SERVIÇO DE		1.400.000,00	
1241500102	Contribuição para o Custeio do Serviço de Iluminação Pública -	1.400.000,00		
1300000000	RECEITA PATRIMONIAL			1.068.000,00
1310000000	EXPLORAÇÃO DO PATRIMÔNIO IMOBILIÁRIO DO ESTADO			11.000,00
1311000000	EXPLORAÇÃO DO PATRIMÔNIO IMOBILIÁRIO DO ESTADO			11.000,00
1311010000	ALUGUÉIS, ARRENDAMENTOS, FOROS, LAUDÊMIOS,	11.000,00		
1311011100	Aluguéis e Arrendamentos - Recursos Não Vinculados	8.000,00		
1311011200	Aluguéis e Arrendamentos - Multas e Juros	1.000,00		
1311011300	Aluguéis e Arrendamentos - Dívida Ativa	1.000,00		
1311011400	Aluguéis e Arrendamentos - Dívida Ativa - Multas e Juros	1.000,00		
1320000000	VALORES MOBILIÁRIOS			1.057.000,00
1321000000	JUROS E CORREÇÕES MONETÁRIAS			1.057.000,00
1321010000	REMUNERAÇÃO DE DEPÓSITOS BANCÁRIOS	1.057.000,00		
1321010100	REMUNERAÇÃO DE DEPÓSITOS BANCÁRIOS - PRINCIPAL	1.046.000,00		
1321010101	Remuneração de Depósitos Bancários - Rec. Não Vinculados	250.000,00		
1321010102	Remuneração de Depósitos Bancários - Outros Recursos não	15.000,00		
1321010103	Remuneração de Depósitos Bancários - Transf. do FUNDEB -	1.000,00		
1321010104	Remuneração de Depósitos Bancários - Transf. do FUNDEB -	65.000,00		
1321010110	Remuneração de Depósitos Bancários - Transferência do	11.000,00		
1321010111	Remuneração de Depósitos Bancários - Transf. de Rec. do	3.000,00		



MUNICÍPIO DE MANGA
ADENDO III A PORTARIA SOF Nº 08 DE 04/02/85
RECEITA POR ENTIDADES E NATUREZA

Página 3

Orçamento Programa: 2025

Código	Especificação	Desdobramento	Fonte	Categoria Econômica
2	PREFEITURA MUNICIPAL DE MANGA		Total:	101.128.000,00
1321010112	Remuneração de Depósitos Bancários - Transf. de Rec. do	1.000,00		
1321010113	Remuneração de Depósitos Bancários - Transf. de Rec. do	10.000,00		
1321010114	Remuneração de Depósitos Bancários - Outras Transf. de Rec.	40.000,00		
1321010122	Remuneração de Depósitos Bancários - Transf. Rec. para o	50.000,00		
1321010124	Remuneração de Depósitos Bancários – Tran. Rec. SUS Prov.	110.000,00		
1321010125	Remuneração de Depósitos Bancários – Tran. Rec. SUS Prov.	2.000,00		
1321010128	Remuneração de Depósitos Bancários – Tran. Prov. Gov. Fed.	1.000,00		
1321010129	Remuneração de Depósitos Bancários - Transf. Fundo a Fundo	380.000,00		
1321010137	Remuneração de Depósitos Bancários - Outros Recursos	1.000,00		
1321010138	Remuneração de Depósitos Bancários - Outros Recursos	1.000,00		
1321010139	Remuneração de Depósitos Bancários - Transf. de Rec. do	35.000,00		
1321010140	Remuneração de Depósitos Bancários - Transf. de Recursos	10.000,00		
1321010149	Remuneração de Depósitos Bancários - Transf. da União Ref.	8.000,00		
1321010152	Remuneração de Depósitos Bancários - Transf. da União –	8.000,00		
1321010156	Remuneração de Depósitos Bancários – Tr Esp Est-Acordo	2.000,00		
1321010162	Remuneração de Depósitos Bancários - Outras Vinculações de	1.000,00		
1321010163	Remuneração de Depósitos Bancários - Out Vin Tr-Tr Rec	12.000,00		
1321010164	Remuneração de Depósitos Bancários - Rec. da Contribuição	3.000,00		
1321010165	Remuneração de Depósitos Bancários - Rec. Contr. P/ o	8.000,00		
1321010166	Remuneração de Depósitos Bancários - Recursos Vinculados	1.000,00		
1321010167	Remuneração de Depósitos Bancários - Recursos	10.000,00		
1321010168	Remuneração de Depósitos Bancários - Recursos de	1.000,00		
1321010169	Remuneração de Depósitos Bancários - Recursos de	4.000,00		
1321010186	Remuneração de Depósitos Bancários - Transf. Setor Cultural -	1.000,00		
1321010187	Rem. Depósitos Bancários- Transf. Setor Cultural- LC nº	1.000,00		
1321010232	Remuneração de Depósitos Bancários - Blc Manut. Ações	10.000,00		
1321010233	Rem. de Depósitos Bancários - Transf. pela União a Ações de	1.000,00		
1600000000	RECEITA DE SERVIÇOS			45.000,00
1620000000	SERVIÇOS E ATIVIDADES REFERENTES À NAVEGAÇÃO E			1.000,00
1621000000	SERVIÇOS E ATIVIDADES REFERENTES À NAVEGAÇÃO E			1.000,00
1621020000	SERVIÇOS DE TRANSPORTE DE PASSAGEIROS OU	1.000,00		
1621020100	Serviços de Transporte de Passageiros ou Mercadorias -	1.000,00		
1630000000	SERVIÇOS E ATIVIDADES REFERENTES À SAÚDE			21.000,00
1631000000	SERVIÇOS DE ATENDIMENTO À SAÚDE			21.000,00
1631990000	OUTROS SERVIÇOS DE ATENDIMENTO À SAÚDE	21.000,00		
1631990100	Outros Serviços de Atendimento à Saúde - Principal	21.000,00		
1690000000	OUTROS SERVIÇOS			23.000,00
1699000000	OUTROS SERVIÇOS			23.000,00
1699990000	OUTROS SERVIÇOS	23.000,00		
1699990100	Outros Serviços - Principal	23.000,00		
1700000000	TRANSFERÊNCIAS CORRENTES			100.024.000,00
1710000000	TRANSFERÊNCIAS DA UNIÃO E DE SUAS ENTIDADES			61.139.000,00
1711000000	TRANSFERÊNCIAS DECORRENTES DE PARTICIPAÇÃO NA			41.040.000,00
1711510000	COTA-PARTE DO FUNDO DE PARTICIPAÇÃO DOS	41.000.000,00		
1711511100	Cota-Parte do Fundo de Participação dos Municípios - Cota	37.500.000,00		
1711512100	Cota-Parte do Fundo de Participação dos Municípios - Cotas	3.500.000,00		
1711520000	COTA-PARTE DO IMPOSTO SOBRE A PROPRIEDADE	40.000,00		
1711520100	Cota-Parte do Imposto Sobre a Propriedade Territorial Rural -	40.000,00		
1712000000	TRANSFERÊNCIAS DAS COMPENSAÇÕES FINANCEIRAS			653.000,00
1712510000	COTA-PARTE DA COMPENSAÇÃO FINANCEIRA PELA	1.000,00		



MUNICÍPIO DE MANGA
ADENDO III A PORTARIA SOF Nº 08 DE 04/02/85
RECEITA POR ENTIDADES E NATUREZA

Orçamento Programa: 2025

Código	Especificação	Desdobramento	Fonte	Categoria Econômica
2	PREFEITURA MUNICIPAL DE MANGA		Total:	101.128.000,00
1712510100	COTA-PARTE DA COMPENSAÇÃO FINANCEIRA PELA	1.000,00		
1712510102	Cota-parte da Compensação Financeira pela Exploração de	1.000,00		
1712520000	COTA-PARTE DA COMPENSAÇÃO FINANCEIRA PELA	652.000,00		
1712524100	COTA-PARTE DO FUNDO ESPECIAL DO PETRÓLEO – FEP	652.000,00		
1712524104	Cota-Parte do Fundo Especial do Petróleo – FEP -	652.000,00		
1713000000	TRANSFERÊNCIAS DE RECURSOS DO SISTEMA ÚNICO			16.269.000,00
1713500000	TRANSF. DE RECUR. DO SUS REPASSES FUNDO A		16.164.000,00	
1713501101	Transf. de Recursos do Bloco de Manut. das Ações e Serv.	5.350.000,00		
1713501103	Transf. de Recursos do Bloco de Manut. das Ações e Serv.	1.449.000,00		
1713502101	Transf Recurs. Bloco de Manut. Ações Serv. Públic. Saúde–	5.800.000,00		
1713503101	Transf. Recur. Bloco de Man. Ações e Ser. Públic. de Saúde–	430.000,00		
1713503103	Transf. Recur. Bloco de Man. Ações e Ser. Públic. de Saúde–	320.000,00		
1713504101	Transf. Recurs Bloco de Man. Ações e Serv. Públic Saúde-	240.000,00		
1713505101	Transf. Recur. Bloco Man. Ações e Serv. Públicos de Saúde–	65.000,00		
1713505103	Transf. Recur. Bloco Man. Ações e Serv. Públicos de Saúde–	2.300.000,00		
1713509101	Transf. Recursos Bloco Man. Ações e Serv Públicos de	210.000,00		
1713990000	OUTRAS TRANSFERÊNCIAS DE RECURSOS DO SISTEMA	105.000,00		
1713990100	Outras Transferências de Recursos do Sistema Único de	105.000,00		
1714000000	TRANSFERÊNCIAS DE RECURSOS DO FUNDO NACIONAL			2.092.000,00
1714500000	TRANSFERÊNCIAS DO SALÁRIO-EDUCAÇÃO		1.225.000,00	
1714500100	Transferências do Salário-Educação - Principal	1.225.000,00		
1714510000	TRANSFERÊNCIAS DIRETAS DO FNDE REFERENTES AO	10.000,00		
1714510100	Transferências Diretas do FNDE referentes ao Programa	10.000,00		
1714520000	TRANSFERÊNCIAS REFERENTES AO PROGRAMA	367.000,00		
1714520100	Transferências referentes ao Programa Nacional de	367.000,00		
1714530000	TRANSFERÊNCIAS REFERENTES AO PROGRAMA	140.000,00		
1714530100	Transferências referentes ao Programa Nacional de Apoio ao	140.000,00		
1714990000	OUTRAS TRANSFERÊNCIAS DIRETAS DO FUNDO	350.000,00		
1714990100	Outras Transferências Diretas do Fundo Nacional do	350.000,00		
1716000000	TRANSFERÊNCIAS DE RECURSOS DO FUNDO NACIONAL			850.000,00
1716500000	TRANSFERÊNCIAS DE RECURSOS DO FUNDO NACIONAL		850.000,00	
1716500100	Transferências de Recursos do Fundo Nacional de Assistência	850.000,00		
1719000000	OUTRAS TRANSFERÊNCIAS DE RECURSOS DA UNIÃO E			235.000,00
1719580000	TRANSFERÊNCIA OBRIGATÓRIA DECORRENTE DA LEI	65.000,00		
1719580100	Transferência Obrigatória Decorrente da Lei Complementar nº	65.000,00		
1719600100	TRANSFERÊNCIAS DA POLÍTICA NACIONAL ALDIR BLANC	170.000,00		
1719600101	Transferências da Política Nacional Aldir Blanc de Fomento à	170.000,00		
1720000000	TRANSFERÊNCIAS DOS ESTADOS E DO DISTRITO			21.245.000,00
1721000000	PARTICIPAÇÃO NA RECEITA DOS ESTADOS E DISTRITO			13.145.000,00
1721500000	COTA-PARTE DO ICMS		10.000.000,00	
1721500100	Cota-Parte do ICMS - Principal	10.000.000,00		
1721510000	COTA-PARTE DO IPVA	3.000.000,00		
1721510100	Cota-Parte do IPVA - Principal	3.000.000,00		
1721520000	COTA-PARTE DO IPI - MUNICÍPIOS	110.000,00		
1721520100	Cota-Parte do IPI - Municípios - Principal	110.000,00		
1721530000	COTA-PARTE DA CONTRIBUIÇÃO DE INTERVENÇÃO NO	35.000,00		
1721530100	Cota-Parte da Contribuição de Intervenção no Domínio	35.000,00		
1723000000	TRANSFERÊNCIAS DE RECURSOS DO SISTEMA ÚNICO			6.000.000,00
1723500000	TRANSFERÊNCIAS DE RECURSOS DO SISTEMA ÚNICO		6.000.000,00	
1723500100	Transferências de Recursos do Sistema Único de Saúde –	6.000.000,00		



MUNICÍPIO DE MANGA
ADENDO III A PORTARIA SOF Nº 08 DE 04/02/85
RECEITA POR ENTIDADES E NATUREZA

Página 5

Orçamento Programa: 2025

Código	Especificação	Desdobramento	Fonte	Categoria Econômica
2	PREFEITURA MUNICIPAL DE MANGA		Total:	101.128.000,00
172900000	OUTRAS TRANSFERÊNCIAS DOS ESTADOS E DISTRITO			2.100.000,00
172951000	TRANSFERÊNCIAS DE ESTADOS DESTINADAS À	200.000,00		
172951010	Transferências de Estados destinadas à Assistência Social -	200.000,00		
172952010	TRANSFERENCIAS DE RECURSOS DESTINADOS A	1.900.000,00		
1729520101	Transferências de Recursos Destinados a Programas de	1.900.000,00		
175000000	TRANSFERÊNCIAS DE OUTRAS INSTITUIÇÕES PÚBLICAS			17.640.000,00
175100000	TRANSFERÊNCIAS DE RECURSOS DO FUNDEB			17.500.000,00
175150000	TRANSFERÊNCIAS DE RECURSOS DO FUNDEB		17.500.000,00	
175150010	Transferências de Recursos do FUNDEB - Principal	17.500.000,00		
175900000	DEMAIS TRANSFERÊNCIAS DE OUTRAS INSTITUIÇÕES			140.000,00
175999000	DEMAIS TRANSFERÊNCIAS DE OUTRAS INSTITUIÇÕES	140.000,00		
175999010	DEMAIS TRANSFERÊNCIAS DE OUTRAS INSTITUIÇÕES	140.000,00		
1759990101	Demais Transferências de Outras Instituições Públicas - Rep.	140.000,00		
190000000	OUTRAS RECEITAS CORRENTES			761.000,00
191000000	MULTAS ADMINISTRATIVAS, CONTRATUAIS E JUDICIAIS			6.000,00
191100000	MULTAS ADMINISTRATIVAS, CONTRATUAIS E JUDICIAIS			6.000,00
191101000	MULTAS PREVISTAS EM LEGISLAÇÃO ESPECÍFICA	6.000,00		
191101010	MULTAS PREVISTAS EM LEGISLAÇÃO ESPECÍFICA -	6.000,00		
1911010102	Multas Previstas em Legislação Específica - Recursos	6.000,00		
192000000	INDENIZAÇÕES, RESTITUIÇÕES E RESSARCIMENTOS			720.000,00
192100000	INDENIZAÇÕES			19.000,00
192199000	OUTRAS INDENIZAÇÕES	19.000,00		
192199010	Outras Indenizações - Principal	19.000,00		
192200000	RESTITUIÇÕES			701.000,00
192299000	OUTRAS RESTITUIÇÕES	701.000,00		
192299010	OUTRAS RESTITUIÇÕES - PRINCIPAL	700.000,00		
1922990101	Outras Restituições - Recursos Não Vinculados de Impostos	700.000,00		
192299020	Outras Restituições - Multas e Juros	1.000,00		
199000000	DEMAIS RECEITAS CORRENTES			35.000,00
199900000	OUTRAS RECEITAS CORRENTES			35.000,00
199999000	OUTRAS RECEITAS	35.000,00		
1999992100	Outras Receitas Não Arrecadadas e Não Projetadas pela RFB	35.000,00		
200000000	RECEITAS DE CAPITAL			2.734.000,00
210000000	OPERAÇÕES DE CRÉDITO			673.000,00
211000000	OPERAÇÕES DE CRÉDITO - MERCADO INTERNO			673.000,00
211200000	OPERAÇÕES DE CRÉDITO CONTRATUAIS - MERCADO			672.000,00
211201000	OPERAÇÕES DE CRÉDITO CONTRATUAIS - MERCADO	672.000,00		
211201010	Operações de Crédito Contratuais - Mercado Interno - Principal	672.000,00		
211900000	OUTRAS OPERAÇÕES DE CRÉDITO - MERCADO INTERNO			1.000,00
211999000	OUTRAS OPERAÇÕES DE CRÉDITO - MERCADO INTERNO	1.000,00		
211999010	Outras Operações de Crédito - Mercado Interno - Principal	1.000,00		
220000000	ALIENAÇÃO DE BENS			192.000,00
221000000	ALIENAÇÃO DE BENS MÓVEIS			181.000,00
221100000	ALIENAÇÃO DE TÍTULOS MOBILIÁRIOS			1.000,00
221101000	ALIENAÇÃO DE TÍTULOS, VALORES MOBILIÁRIOS E	1.000,00		
221101010	ALIENAÇÃO DE TÍTULOS, VALORES MOBILIÁRIOS E	1.000,00		
2211010101	Alienação de Títulos, Valores Mobiliários e Aplic. Congêneres	1.000,00		
221300000	ALIENAÇÃO DE BENS MÓVEIS E SEMOVENTES			180.000,00
221301000	ALIENAÇÃO DE BENS MÓVEIS E SEMOVENTES	180.000,00		
221301010	ALIENAÇÃO DE BENS MÓVEIS E SEMOVENTES -	180.000,00		



MUNICÍPIO DE MANGA
ADENDO III A PORTARIA SOF Nº 08 DE 04/02/85
RECEITA POR ENTIDADES E NATUREZA

Página 6

Orçamento Programa: 2025

Código	Especificação	Desdobramento	Fonte	Categoria Econômica
2	PREFEITURA MUNICIPAL DE MANGA		Total:	101.128.000,00
2213010101	Alienação de Bens Móveis e Semoventes - Adm Direta-	180.000,00		
2220000000	ALIENAÇÃO DE BENS IMÓVEIS			11.000,00
2221000000	ALIENAÇÃO DE BENS IMÓVEIS			11.000,00
2221010000	ALIENAÇÃO DE BENS IMÓVEIS	11.000,00		
2221010100	ALIENAÇÃO DE BENS IMÓVEIS	11.000,00		
2221010101	Alienação de Bens Imóveis - Adm. Direta- Principal	11.000,00		
2400000000	TRANSFERÊNCIAS DE CAPITAL			1.869.000,00
2410000000	TRANSFERÊNCIAS DA UNIÃO E DE SUAS ENTIDADES			1.269.000,00
2411000000	TRANSFERÊNCIAS DE RECURSOS DO SISTEMA ÚNICO			1.117.000,00
2411500000	TRANSFERÊNCIAS DE RECURSOS DO SUS FUNDO A		50.000,00	
2411501100	TRANSF. DE RECUR. DO BLOCO DE MANUT. DAS AÇÕES	50.000,00		
2411501101	Transf. de Recur. do Bloco de Manut. das Ações e Serv. Públic	50.000,00		
2411510000	TRANSF. DE RECURSOS DO SUS FUNDO A FUNDO -	1.067.000,00		
2411511100	TRANSF. DE RECUR DO BLOCO DE ESTRUT. DA REDE DE	357.000,00		
2411511101	Transf. de Recur do Bloco de Estrut. da Rede de Serv Públicos	357.000,00		
2411512100	TRANSF. DE RECURSOS DO BLOCO DE ESTRUT DA REDE	263.000,00		
2411512102	Transf. De Recursos do Bloco de Estrut da Rede de Serv Públi	263.000,00		
2411513100	TRANSF. DE RECURSOS DO BLOCO DE ESTRUT DA REDE	116.000,00		
2411513101	Transf. De Recursos do Bloco de Estrut da Rede de Serviços	116.000,00		
2411514100	TRANSF. DE RECUR DO BLOCO DE ESTRUT. DA REDE DE	231.000,00		
2411514101	Transf. de Rec. do Bloco de Estrut. da Rede de Serviços Púb	231.000,00		
2411519100	TRANSF. DE RECURSOS DO BLOCO DE ESTRUT DA REDE	100.000,00		
2411519101	Transf. de Recursos do Bloco de Estrut da Rede de Serv	100.000,00		
2412000000	TRANSFERÊNCIAS DE RECURSOS DO FUNDO NACIONAL			152.000,00
2412500000	TRANSFERÊNCIAS DE RECURSOS DESTINADOS A		152.000,00	
2412501100	Transf. para o Programa de Apoio ao Transp Escolar para Edu.	11.000,00		
2412502100	Transf. para o Proinfância - Principal	130.000,00		
2412509100	Outras transferências destinadas a Programas de Educação -	11.000,00		
2420000000	TRANSF. DOS ESTADOS E DO DISTRITO FEDERAL E DE			600.000,00
2421000000	TRANSFERÊNCIAS DE RECURSOS DO SISTEMA ÚNICO			500.000,00
2421500000	TRANSFERÊNCIAS DE RECURSOS DO SISTEMA ÚNICO		500.000,00	
2421500100	Transferências de Recursos do Sistema Único de Saúde –	500.000,00		
2429000000	OUTRAS TRANSFERÊNCIAS DE RECURSOS DOS			100.000,00
2429990000	OUTRAS TRANSFERÊNCIAS DE RECURSOS DOS	100.000,00		
2429990100	OUTRAS TRANSFERÊNCIAS DE RECURSOS DOS	100.000,00		
2429990101	Outras Transferências De Recursos Dos Estados - Recursos	100.000,00		
900000000000	DEDUÇÕES DA RECEITA			-10.130.000,00
950000000000	FUNDEB			-10.130.000,00
951000000000	RECEITAS CORRENTES			-10.130.000,00
951700000000	TRANSFERÊNCIAS CORRENTES			-10.130.000,00
951710000000	TRANSFERÊNCIAS DA UNIÃO E DE SUAS ENTIDADES			-7.508.000,00
951711000000	TRANSFERÊNCIAS DECORRENTES DE PARTICIPAÇÃO NA			-7.508.000,00
951711510000	COTA-PARTE DO FUNDO DE PARTICIPAÇÃO DOS	-7.500.000,00		
951711511100	Cota-Parte do Fundo de Participação dos Municípios - Cota	-7.500.000,00		
951711520000	COTA-PARTE DO IMPOSTO SOBRE A PROPRIEDADE	-8.000,00		
951711520100	Cota-Parte do Imposto Sobre a Propriedade Territorial Rural -	-8.000,00		
951720000000	TRANSFERÊNCIAS DOS ESTADOS E DO DISTRITO			-2.622.000,00
951721000000	PARTICIPAÇÃO NA RECEITA DOS ESTADOS E DISTRITO			-2.622.000,00
951721500000	COTA-PARTE DO ICMS		-2.000.000,00	
951721500100	Cota-Parte do ICMS - Principal	-2.000.000,00		



MUNICÍPIO DE MANGA
ADENDO III A PORTARIA SOF Nº 08 DE 04/02/85
RECEITA POR ENTIDADES E NATUREZA

Orçamento Programa: 2025

Código	Especificação	Desdobramento	Fonte	Categoria Econômica
2	PREFEITURA MUNICIPAL DE MANGA		Total:	101.128.000,00
951721510000	COTA-PARTE DO IPVA	-600.000,00		
951721510100	Cota-Parte do IPVA - Principal	-600.000,00		
951721520000	COTA-PARTE DO IPI - MUNICÍPIOS	-22.000,00		
951721520100	Cota-Parte do IPI - Municípios - Principal	-22.000,00		
	Total			101.128.000,00

ANASTACIO GUEDES SARAIVA
Prefeito Municipal

PAULO JOSE CORDEIRO DE
Resp. Controle Interno

DEIVISSON DOS SANTOS
Resp. Contabilidade



Adendo III A Portaria Sof nº 08 de 04/02/85

Despesa

Anexo 02 Lei- 4320 / 64

Orçamento Programa: 2025

Codigo	Especificação	Desdobramento	Elemento	Categoria
30000000	DESPESAS CORRENTES			90.427.000,00
31000000	PESSOAL E ENCARGOS SOCIAIS			50.606.000,00
31710000	TRANSFER. A CONS. PÚBLICOS	11.000,00		
31900000	APLICAÇÕES DIRETAS		50.595.000,00	
32000000	JUROS E ENCARGOS DA DÍVIDA			27.000,00
32900000	APLICAÇÕES DIRETAS		27.000,00	
33000000	OUTRAS DESPESAS CORRENTES			39.794.000,00
33300000	TRANSF. AO ESTADO E DIST. FED.		333.000,00	
33500000	TRANSF. INST. PRIV. S/FINS LUC.		8.172.000,00	
33600000	TRANSF. INST. PRIV. C/FINS LUC.		1.560.000,00	
33700000	TRANSF. INST. MULTIGOV. NAC.		277.000,00	
33710000	TRANSF. A CONSÓRCIOS PÚBLICOS	242.000,00		
33900000	APLICAÇÕES DIRETAS		29.452.000,00	
40000000	DESPESAS DE CAPITAL			9.051.000,00
44000000	INVESTIMENTOS			6.947.000,00
44900000	APLICAÇÕES DIRETAS		6.947.000,00	
46000000	AMORTIZAÇÃO DA DÍVIDA			2.104.000,00
46900000	APLICAÇÕES DIRETAS		2.104.000,00	
Total.....				99.478.000,00

ANASTACIO GUEDES SARAIVA

PAULO JOSE CORDEIRO DE OLIVEIRA

DEIVISSON DOS SANTOS FRAGA DA

Prefeito Municipal

Resp.Controle Interno

Resp. Contabilidade



Adendo III A Portaria Sof nº 08 de 04/02/85

Despesa

Anexo 02 Lei- 4320 / 64

Orçamento Programa: 2025

Codigo	Especificação	Desdobramento	Elemento	Categoria
90000000	RESERVA CONTINGÊNCIA/RES. RPPS			1.650.000,00
99000000	RESERVA CONTINGÊNCIA/RES. RPPS			1.650.000,00
99990000	RESERVA CONTINGÊNCIA/RES. RPPS	1.650.000,00		
Total.....				1.650.000,00

ANASTACIO GUEDES SARAIVA	PAULO JOSE CORDEIRO DE OLIVEIRA	DEIVISSON DOS SANTOS FRAGA DA
Prefeito Municipal	Resp.Controle Interno	Resp. Contabilidade



MUNICIPIO DE MANGA
ADENDO III A PORTARIA SOF Nº 08 DE 04/02/85

DESPESA
ANEXO 02 LEI 4320/64

Orçamento Programa: 2025

Orgão: 1 CORPO LEGISLATIVO

Código	Especificação	Desdobramento	Elemento	Categoria
30000000	DESPESAS CORRENTES			2.858.000,00
31000000	PESSOAL E ENCARGOS SOCIAIS			1.706.000,00
31900000	APLICAÇÕES DIRETAS		1.706.000,00	
33000000	OUTRAS DESPESAS CORRENTES			1.152.000,00
33700000	TRANSF. INST. MULTIGOV. NAC.		25.000,00	
33900000	APLICAÇÕES DIRETAS		1.127.000,00	
40000000	DESPESAS DE CAPITAL			792.000,00
44000000	INVESTIMENTOS			792.000,00
44900000	APLICAÇÕES DIRETAS		792.000,00	
Total				3.650.000,00

ANASTACIO GUEDES SARAIVA

PAULO JOSE CORDEIRO DE OLIVEIRA

DEIVISSON DOS SANTOS FRAGA DA

Prefeito Municipal

Resp. Controle Interno

Resp. Contabilidade



MUNICIPIO DE MANGA
ADENDO III A PORTARIA SOF Nº 08 DE 04/02/85

DESPESA

ANEXO 02 LEI 4320/64

Orçamento Programa: 2025

Orgão: 2 SECRETARIA DE GOVERNO

Código	Especificação	Desdobramento	Elemento	Categoria
30000000	DESPESAS CORRENTES			11.356.000,00
31000000	PESSOAL E ENCARGOS SOCIAIS			4.850.000,00
31900000	APLICAÇÕES DIRETAS		4.850.000,00	
32000000	JUROS E ENCARGOS DA DÍVIDA			27.000,00
32900000	APLICAÇÕES DIRETAS		27.000,00	
33000000	OUTRAS DESPESAS CORRENTES			6.479.000,00
33300000	TRANSF. AO ESTADO E DIST. FED.		325.000,00	
33500000	TRANSF. INST. PRIV. S/FINS LUC.		1.038.000,00	
33710000	TRANSF. A CONSÓRCIOS PÚBLICOS		116.000,00	
33900000	APLICAÇÕES DIRETAS		5.000.000,00	
40000000	DESPESAS DE CAPITAL			2.176.000,00
44000000	INVESTIMENTOS			72.000,00
44900000	APLICAÇÕES DIRETAS		72.000,00	
46000000	AMORTIZAÇÃO DA DÍVIDA			2.104.000,00
46900000	APLICAÇÕES DIRETAS		2.104.000,00	
Total				13.532.000,00

ANASTACIO GUEDES SARAIVA

PAULO JOSE CORDEIRO DE OLIVEIRA

DEIVISSON DOS SANTOS FRAGA DA

Prefeito Municipal

Resp. Controle Interno

Resp. Contabilidade



MUNICIPIO DE MANGA
ADENDO III A PORTARIA SOF Nº 08 DE 04/02/85

DESPESA

ANEXO 02 LEI 4320/64

Orçamento Programa: 2025

Orgão _____: **2 SECRETARIA DE GOVERNO**

Código	Especificação	Desdobramento	Elemento	Categoria
90000000	RESERVA CONTINGÊNCIA/RES. RPPS			1.650.000,00
99000000	RESERVA CONTINGÊNCIA/RES. RPPS			1.650.000,00
99990000	RESERVA CONTINGÊNCIA/RES. RPPS		1.650.000,00	
Total _____:				1.650.000,00

ANASTACIO GUEDES SARAIVA

PAULO JOSE CORDEIRO DE OLIVEIRA

DEIVISSON DOS SANTOS FRAGA DA

Prefeito Municipal

Resp. Controle Interno

Resp. Contabilidade



MUNICIPIO DE MANGA
ADENDO III A PORTARIA SOF Nº 08 DE 04/02/85

DESPESA

ANEXO 02 LEI 4320/64

Orçamento Programa: 2025

Orgão: 3 SECRETARIA DE PROMOÇÃO SOCIAL

Código	Especificação	Desdobramento	Elemento	Categoria
30000000	DESPESAS CORRENTES			3.489.000,00
31000000	PESSOAL E ENCARGOS SOCIAIS			2.143.000,00
31900000	APLICAÇÕES DIRETAS		2.143.000,00	
33000000	OUTRAS DESPESAS CORRENTES			1.346.000,00
33500000	TRANSF. INST. PRIV. S/FINS LUC.		23.000,00	
33900000	APLICAÇÕES DIRETAS		1.323.000,00	
40000000	DESPESAS DE CAPITAL			90.000,00
44000000	INVESTIMENTOS			90.000,00
44900000	APLICAÇÕES DIRETAS		90.000,00	
Total				3.579.000,00

ANASTACIO GUEDES SARAIVA

PAULO JOSE CORDEIRO DE OLIVEIRA

DEIVISSON DOS SANTOS FRAGA DA

Prefeito Municipal

Resp. Controle Interno

Resp. Contabilidade



MUNICIPIO DE MANGA
ADENDO III A PORTARIA SOF Nº 08 DE 04/02/85

DESPESA

ANEXO 02 LEI 4320/64

Orçamento Programa: 2025

Orgão _____: 4 SECRETARIA MUNICIPAL DE EDUCAÇÃO

Código	Especificação	Desdobramento	Elemento	Categoria
30000000	DESPESAS CORRENTES			25.778.000,00
31000000	PESSOAL E ENCARGOS SOCIAIS			20.376.000,00
31900000	APLICAÇÕES DIRETAS		20.376.000,00	
33000000	OUTRAS DESPESAS CORRENTES			5.402.000,00
33500000	TRANSF. INST. PRIV. S/FINS LUC.		4.000,00	
33700000	TRANSF. INST. MULTIGOV. NAC.		4.000,00	
33900000	APLICAÇÕES DIRETAS		5.394.000,00	
40000000	DESPESAS DE CAPITAL			2.084.000,00
44000000	INVESTIMENTOS			2.084.000,00
44900000	APLICAÇÕES DIRETAS		2.084.000,00	
Total _____:				27.862.000,00

ANASTACIO GUEDES SARAIVA

PAULO JOSE CORDEIRO DE OLIVEIRA

DEIVISSON DOS SANTOS FRAGA DA

Prefeito Municipal

Resp. Controle Interno

Resp. Contabilidade



MUNICIPIO DE MANGA
ADENDO III A PORTARIA SOF Nº 08 DE 04/02/85

DESPESA

ANEXO 02 LEI 4320/64

Orçamento Programa: 2025

Orgão: 5 SECRETARIA DE SAÚDE

Código	Especificação	Desdobramento	Elemento	Categoria
30000000	DESPESAS CORRENTES			31.254.000,00
31000000	PESSOAL E ENCARGOS SOCIAIS			14.583.000,00
31710000	TRANSFER. A CONS. PÚBLICOS		11.000,00	
31900000	APLICAÇÕES DIRETAS		14.572.000,00	
33000000	OUTRAS DESPESAS CORRENTES			16.671.000,00
33300000	TRANSF. AO ESTADO E DIST. FED.		3.000,00	
33500000	TRANSF. INST. PRIV. S/FINS LUC.		6.851.000,00	
33600000	TRANSF. INST. PRIV. C/FINS LUC.		1.560.000,00	
33700000	TRANSF. INST. MULTIGOV. NAC.		6.000,00	
33710000	TRANSF. A CONSÓRCIOS PÚBLICOS		126.000,00	
33900000	APLICAÇÕES DIRETAS		8.125.000,00	
40000000	DESPESAS DE CAPITAL			2.147.000,00
44000000	INVESTIMENTOS			2.147.000,00
44900000	APLICAÇÕES DIRETAS		2.147.000,00	
Total				33.401.000,00

ANASTACIO GUEDES SARAIVA
Prefeito Municipal

PAULO JOSE CORDEIRO DE OLIVEIRA
Resp. Controle Interno

DEIVISSON DOS SANTOS FRAGA DA
Resp. Contabilidade



MUNICIPIO DE MANGA
ADENDO III A PORTARIA SOF Nº 08 DE 04/02/85

DESPESA
ANEXO 02 LEI 4320/64

Orçamento Programa: 2025

Orgão: 6 SEC. DE INFRAESTRUTURA E SERV. PÚB.

Código	Especificação	Desdobramento	Elemento	Categoria
30000000	DESPESAS CORRENTES			12.449.000,00
31000000	PESSOAL E ENCARGOS SOCIAIS			6.527.000,00
31900000	APLICAÇÕES DIRETAS		6.527.000,00	
33000000	OUTRAS DESPESAS CORRENTES			5.922.000,00
33900000	APLICAÇÕES DIRETAS		5.922.000,00	
40000000	DESPESAS DE CAPITAL			1.457.000,00
44000000	INVESTIMENTOS			1.457.000,00
44900000	APLICAÇÕES DIRETAS		1.457.000,00	
Total				13.906.000,00

ANASTACIO GUEDES SARAIVA

PAULO JOSE CORDEIRO DE OLIVEIRA

DEIVISSON DOS SANTOS FRAGA DA

Prefeito Municipal

Resp. Controle Interno

Resp. Contabilidade



MUNICIPIO DE MANGA
ADENDO III A PORTARIA SOF Nº 08 DE 04/02/85

DESPESA

ANEXO 02 LEI 4320/64

Orçamento Programa: 2025

Orgão _____: 7 SEC.MUN.ESP.LAZ.CUL. E TURISMO

Código	Especificação	Desdobramento	Elemento	Categoria
30000000	DESPESAS CORRENTES			1.640.000,00
31000000	PESSOAL E ENCARGOS SOCIAIS			91.000,00
31900000	APLICAÇÕES DIRETAS		91.000,00	
33000000	OUTRAS DESPESAS CORRENTES			1.549.000,00
33300000	TRANSF. AO ESTADO E DIST. FED.		5.000,00	
33500000	TRANSF. INST. PRIV. S/FINS LUC.		256.000,00	
33900000	APLICAÇÕES DIRETAS		1.288.000,00	
40000000	DESPESAS DE CAPITAL			226.000,00
44000000	INVESTIMENTOS			226.000,00
44900000	APLICAÇÕES DIRETAS		226.000,00	
Total _____:				1.866.000,00

ANASTACIO GUEDES SARAIVA

PAULO JOSE CORDEIRO DE OLIVEIRA

DEVISSON DOS SANTOS FRAGA DA

Prefeito Municipal

Resp.Controle Interno

Resp. Contabilidade



MUNICIPIO DE MANGA
ADENDO III A PORTARIA SOF Nº 08 DE 04/02/85

DESPESA

ANEXO 02 LEI 4320/64

Orçamento Programa: 2025

Orgão _____ : **8 SEC. MUN. DE AGRICULTURA E AGRONEGOCIO**

Código	Especificação	Desdobramento	Elemento	Categoria
30000000	DESPESAS CORRENTES			1.603.000,00
31000000	PESSOAL E ENCARGOS SOCIAIS			330.000,00
31900000	APLICAÇÕES DIRETAS		330.000,00	
33000000	OUTRAS DESPESAS CORRENTES			1.273.000,00
33900000	APLICAÇÕES DIRETAS		1.273.000,00	
40000000	DESPESAS DE CAPITAL			79.000,00
44000000	INVESTIMENTOS			79.000,00
44900000	APLICAÇÕES DIRETAS		79.000,00	
Total _____ :				1.682.000,00

ANASTACIO GUEDES SARAIVA

PAULO JOSE CORDEIRO DE OLIVEIRA

DEIVISSON DOS SANTOS FRAGA DA

Prefeito Municipal

Resp. Controle Interno

Resp. Contabilidade



MUNICIPIO DE MANGA
ADENDO III A PORTARIA SOF Nº 08 DE 04/02/85

Despesa

Anexo 02- Lei 4320/64

Orçamento Programa: 2025

Orgão	01 CORPO LEGISLATIVO	Natureza da Despesa		
Unidade	:01 CORPO LEGISLATIVO	Por Unidade Orçamentária		
Código	Especificação	Desdobramento	Elemento	Categoria
30000000	DESPESAS CORRENTES			2.858.000,00
31000000	PESSOAL E ENCARGOS SOCIAIS			1.706.000,00
31900000	APLICAÇÕES DIRETAS		1.706.000,00	
33000000	OUTRAS DESPESAS CORRENTES			1.152.000,00
33700000	TRANSF. INST. MULTIGOV. NAC.		25.000,00	
33900000	APLICAÇÕES DIRETAS		1.127.000,00	
40000000	DESPESAS DE CAPITAL			792.000,00
44000000	INVESTIMENTOS			792.000,00
44900000	APLICAÇÕES DIRETAS		792.000,00	
Total				3.650.000,00

ANASTACIO GUEDES SARAIVA
Prefeito Municipal

PAULO JOSE CORDEIRO DE
Resp. Controle Interno

DEIVISSON DOS SANTOS FRAGA DA
Resp. Contabilidade



MUNICIPIO DE MANGA
ADENDO III A PORTARIA SOF Nº 08 DE 04/02/85

Despesa

Anexo 02- Lei 4320/64

Orçamento Programa: 2025

Orgão	02 SECRETARIA DE GOVERNO	Natureza da Despesa		
Unidade	:01 ADMIN. GERAL DA SEC. DE GOVERNO	Por Unidade Orçamentária		
Código	Especificação	Desdobramento	Elemento	Categoria
30000000	DESPESAS CORRENTES			11.356.000,00
31000000	PESSOAL E ENCARGOS SOCIAIS			4.850.000,00
31900000	APLICAÇÕES DIRETAS		4.850.000,00	
32000000	JUROS E ENCARGOS DA DÍVIDA			27.000,00
32900000	APLICAÇÕES DIRETAS		27.000,00	
33000000	OUTRAS DESPESAS CORRENTES			6.479.000,00
33300000	TRANSF. AO ESTADO E DIST. FED.		325.000,00	
33500000	TRANSF. INST. PRIV. S/FINS LUC.		1.038.000,00	
33700000	TRANSF. INST. MULTIGOV. NAC.		116.000,00	
33710000	TRANSF. A CONSÓRCIOS PÚBLICOS		116.000,00	
33900000	APLICAÇÕES DIRETAS		5.000.000,00	
40000000	DESPESAS DE CAPITAL			2.176.000,00
44000000	INVESTIMENTOS			72.000,00
44900000	APLICAÇÕES DIRETAS		72.000,00	
46000000	AMORTIZAÇÃO DA DÍVIDA			2.104.000,00
46900000	APLICAÇÕES DIRETAS		2.104.000,00	
Total				13.532.000,00

ANASTACIO GUEDES SARAIVA
Prefeito Municipal

PAULO JOSE CORDEIRO DE
Resp. Controle Interno

DEIVISSON DOS SANTOS FRAGA DA
Resp. Contabilidade



MUNICIPIO DE MANGA
ADENDO III A PORTARIA SOF Nº 08 DE 04/02/85

Despesa

Anexo 02- Lei 4320/64

Orçamento Programa: 2025

Orgão **02 SECRETARIA DE GOVERNO** Natureza da Despesa
Unidade **:01 ADMIN. GERAL DA SEC. DE GOVERNO** Por Unidade Orçamentária

Código	Especificação	Desdobramento	Elemento	Categoria
90000000	RESERVA CONTINGÊNCIA/RES. RPPS			1.650.000,00
99000000	RESERVA CONTINGÊNCIA/RES. RPPS			1.650.000,00
99990000	RESERVA CONTINGÊNCIA/RES. RPPS		1.650.000,00	
Total				1.650.000,00

ANASTACIO GUEDES SARAIVA
Prefeito Municipal

PAULO JOSE CORDEIRO DE
Resp.Controle Interno

DEIVISSON DOS SANTOS FRAGA DA
Resp. Contabilidade



MUNICIPIO DE MANGA
ADENDO III A PORTARIA SOF Nº 08 DE 04/02/85

Despesa

Anexo 02- Lei 4320/64

Orçamento Programa: 2025

Orgão **03 SECRETARIA DE PROMOÇÃO SOCIAL** Natureza da Despesa
Unidade **:01 COORDENAÇÃO DA AÇÃO SOCIAL** Por Unidade Orçamentária

Código	Especificação	Desdobramento	Elemento	Categoria
30000000	DESPESAS CORRENTES			1.050.000,00
31000000	PESSOAL E ENCARGOS SOCIAIS			767.000,00
31900000	APLICAÇÕES DIRETAS		767.000,00	
33000000	OUTRAS DESPESAS CORRENTES			283.000,00
33900000	APLICAÇÕES DIRETAS		283.000,00	
40000000	DESPESAS DE CAPITAL			38.000,00
44000000	INVESTIMENTOS			38.000,00
44900000	APLICAÇÕES DIRETAS		38.000,00	
Total				1.088.000,00

ANASTACIO GUEDES SARAIVA
Prefeito Municipal

PAULO JOSE CORDEIRO DE
Resp. Controle Interno

DEIVISSON DOS SANTOS FRAGA DA
Resp. Contabilidade



MUNICIPIO DE MANGA
ADENDO III A PORTARIA SOF Nº 08 DE 04/02/85

Despesa

Anexo 02- Lei 4320/64

Orçamento Programa: 2025

Orgão	03 SECRETARIA DE PROMOÇÃO SOCIAL	Natureza da Despesa		
Unidade	:02 FUNDO MUNICIPAL DE PROMOÇÃO SOCIAL	Por Unidade Orçamentária		
Código	Especificação	Desdobramento	Elemento	Categoria
30000000	DESPESAS CORRENTES			1.172.000,00
31000000	PESSOAL E ENCARGOS SOCIAIS			251.000,00
31900000	APLICAÇÕES DIRETAS		251.000,00	
33000000	OUTRAS DESPESAS CORRENTES			921.000,00
33500000	TRANSF. INST. PRIV. S/FINS LUC.		8.000,00	
33900000	APLICAÇÕES DIRETAS		913.000,00	
40000000	DESPESAS DE CAPITAL			14.000,00
44000000	INVESTIMENTOS			14.000,00
44900000	APLICAÇÕES DIRETAS		14.000,00	
Total				1.186.000,00

ANASTACIO GUEDES SARAIVA
Prefeito Municipal

PAULO JOSE CORDEIRO DE
Resp. Controle Interno

DEIVISSON DOS SANTOS FRAGA DA
Resp. Contabilidade



MUNICIPIO DE MANGA
ADENDO III A PORTARIA SOF Nº 08 DE 04/02/85

Despesa

Anexo 02- Lei 4320/64

Orçamento Programa: 2025

Orgão	03 SECRETARIA DE PROMOÇÃO SOCIAL	Natureza da Despesa		
Unidade	:03 FUNDO MUN. DA CRIANÇA E ADOLESCENTE	Por Unidade Orçamentária		
Código	Especificação	Desdobramento	Elemento	Categoria
30000000	DESPESAS CORRENTES			1.176.000,00
31000000	PESSOAL E ENCARGOS SOCIAIS			1.070.000,00
31900000	APLICAÇÕES DIRETAS		1.070.000,00	
33000000	OUTRAS DESPESAS CORRENTES			106.000,00
33500000	TRANSF. INST. PRIV. S/FINS LUC.		3.000,00	
33900000	APLICAÇÕES DIRETAS		103.000,00	
40000000	DESPESAS DE CAPITAL			22.000,00
44000000	INVESTIMENTOS			22.000,00
44900000	APLICAÇÕES DIRETAS		22.000,00	
Total				1.198.000,00

ANASTACIO GUEDES SARAIVA
Prefeito Municipal

PAULO JOSE CORDEIRO DE
Resp. Controle Interno

DEIVISSON DOS SANTOS FRAGA DA
Resp. Contabilidade



MUNICIPIO DE MANGA
ADENDO III A PORTARIA SOF Nº 08 DE 04/02/85

Despesa

Anexo 02- Lei 4320/64

Orçamento Programa: 2025

Orgão	03 SECRETARIA DE PROMOÇÃO SOCIAL	Natureza da Despesa		
Unidade	:04 FUNDO MUNICIPAL DO IDOSO	Por Unidade Orçamentária		
Código	Especificação	Desdobramento	Elemento	Categoria
30000000	DESPESAS CORRENTES			91.000,00
31000000	PESSOAL E ENCARGOS SOCIAIS			55.000,00
31900000	APLICAÇÕES DIRETAS		55.000,00	
33000000	OUTRAS DESPESAS CORRENTES			36.000,00
33500000	TRANSF. INST. PRIV. S/FINS LUC.		12.000,00	
33900000	APLICAÇÕES DIRETAS		24.000,00	
40000000	DESPESAS DE CAPITAL			16.000,00
44000000	INVESTIMENTOS			16.000,00
44900000	APLICAÇÕES DIRETAS		16.000,00	
Total				107.000,00

ANASTACIO GUEDES SARAIVA
Prefeito Municipal

PAULO JOSE CORDEIRO DE
Resp. Controle Interno

DEIVISSON DOS SANTOS FRAGA DA
Resp. Contabilidade



MUNICIPIO DE MANGA
ADENDO III A PORTARIA SOF Nº 08 DE 04/02/85

Despesa

Anexo 02- Lei 4320/64

Orçamento Programa: 2025

Orgão 04 SECRETARIA MUNICIPAL DE EDUCAÇÃO
Unidade :01 SECRETARIA MUNICIPAL DE EDUCAÇÃO

Natureza da Despesa
Por Unidade Orçamentária

Código	Especificação	Desdobramento	Elemento	Categoria
30000000	DESPESAS CORRENTES			25.778.000,00
31000000	PESSOAL E ENCARGOS SOCIAIS			20.376.000,00
31900000	APLICAÇÕES DIRETAS		20.376.000,00	
33000000	OUTRAS DESPESAS CORRENTES			5.402.000,00
33500000	TRANSF. INST. PRIV. S/FINS LUC.		4.000,00	
33700000	TRANSF. INST. MULTIGOV. NAC.		4.000,00	
33900000	APLICAÇÕES DIRETAS		5.394.000,00	
40000000	DESPESAS DE CAPITAL			2.084.000,00
44000000	INVESTIMENTOS			2.084.000,00
44900000	APLICAÇÕES DIRETAS		2.084.000,00	
Total				27.862.000,00

ANASTACIO GUEDES SARAIVA
Prefeito Municipal

PAULO JOSE CORDEIRO DE
Resp. Controle Interno

DEIVISSON DOS SANTOS FRAGA DA
Resp. Contabilidade



MUNICIPIO DE MANGA
ADENDO III A PORTARIA SOF Nº 08 DE 04/02/85

Despesa

Anexo 02- Lei 4320/64

Orçamento Programa: 2025

Orgão	05 SECRETARIA DE SAÚDE	Natureza da Despesa		
Unidade	:01 ADMINISTRAÇÃO DA SAÚDE	Por Unidade Orçamentária		
Código	Especificação	Desdobramento	Elemento	Categoria
30000000	DESPESAS CORRENTES			1.213.000,00
31000000	PESSOAL E ENCARGOS SOCIAIS			319.000,00
31900000	APLICAÇÕES DIRETAS		319.000,00	
33000000	OUTRAS DESPESAS CORRENTES			894.000,00
33500000	TRANSF. INST. PRIV. S/FINS LUC.		16.000,00	
33900000	APLICAÇÕES DIRETAS		878.000,00	
40000000	DESPESAS DE CAPITAL			106.000,00
44000000	INVESTIMENTOS			106.000,00
44900000	APLICAÇÕES DIRETAS		106.000,00	
Total				1.319.000,00

ANASTACIO GUEDES SARAIVA
Prefeito Municipal

PAULO JOSE CORDEIRO DE
Resp. Controle Interno

DEIVISSON DOS SANTOS FRAGA DA
Resp. Contabilidade



MUNICIPIO DE MANGA
ADENDO III A PORTARIA SOF Nº 08 DE 04/02/85

Despesa

Anexo 02- Lei 4320/64

Orçamento Programa: 2025

Orgão 05 SECRETARIA DE SAÚDE
Unidade :02 FUNDO MUNICIPAL DE SAÚDE

Natureza da Despesa
Por Unidade Orçamentária

Código	Especificação	Desdobramento	Elemento	Categoria
30000000	DESPESAS CORRENTES			30.041.000,00
31000000	PESSOAL E ENCARGOS SOCIAIS			14.264.000,00
31710000	TRANSFER. A CONS. PÚBLICOS		11.000,00	
31900000	APLICAÇÕES DIRETAS		14.253.000,00	
33000000	OUTRAS DESPESAS CORRENTES			15.777.000,00
33300000	TRANSF. AO ESTADO E DIST. FED.		3.000,00	
33500000	TRANSF. INST. PRIV. S/FINS LUC.		6.835.000,00	
33600000	TRANSF. INST. PRIV. C/FINS LUC.		1.560.000,00	
33700000	TRANSF. INST. MULTIGOV. NAC.		132.000,00	
33710000	TRANSF. A CONSÓRCIOS PÚBLICOS		126.000,00	
33900000	APLICAÇÕES DIRETAS		7.247.000,00	
40000000	DESPESAS DE CAPITAL			2.041.000,00
44000000	INVESTIMENTOS			2.041.000,00
44900000	APLICAÇÕES DIRETAS		2.041.000,00	
Total				32.082.000,00

ANASTACIO GUEDES SARAIVA
Prefeito Municipal

PAULO JOSE CORDEIRO DE
Resp. Controle Interno

DEIVISSON DOS SANTOS FRAGA DA
Resp. Contabilidade



MUNICIPIO DE MANGA
ADENDO III A PORTARIA SOF Nº 08 DE 04/02/85

Despesa

Anexo 02- Lei 4320/64

Orçamento Programa: 2025

Orgão	06 SEC. DE INFRAESTRUTURA E SERV. PÚB.	Natureza da Despesa		
Unidade	:01 SEC. DE INFRAESTRUTURA E SERV. PÚB.	Por Unidade Orçamentária		
Código	Especificação	Desdobramento	Elemento	Categoria
30000000	DESPESAS CORRENTES			12.409.000,00
31000000	PESSOAL E ENCARGOS SOCIAIS			6.527.000,00
31900000	APLICAÇÕES DIRETAS		6.527.000,00	
33000000	OUTRAS DESPESAS CORRENTES			5.882.000,00
33900000	APLICAÇÕES DIRETAS		5.882.000,00	
40000000	DESPESAS DE CAPITAL			1.357.000,00
44000000	INVESTIMENTOS			1.357.000,00
44900000	APLICAÇÕES DIRETAS		1.357.000,00	
Total				13.766.000,00

ANASTACIO GUEDES SARAIVA
Prefeito Municipal

PAULO JOSE CORDEIRO DE
Resp. Controle Interno

DEIVISSON DOS SANTOS FRAGA DA
Resp. Contabilidade



MUNICIPIO DE MANGA
ADENDO III A PORTARIA SOF Nº 08 DE 04/02/85

Despesa

Anexo 02- Lei 4320/64

Orçamento Programa: 2025

Orgão **06 SEC. DE INFRAESTRUTURA E SERV. PÚB.** Natureza da Despesa
Unidade **:02 FUNDO MUNICIPAL DE SANEAMENTO BASICO** Por Unidade Orçamentária

Código	Especificação	Desdobramento	Elemento	Categoria
30000000	DESPESAS CORRENTES			40.000,00
33000000	OUTRAS DESPESAS CORRENTES			40.000,00
33900000	APLICAÇÕES DIRETAS		40.000,00	
40000000	DESPESAS DE CAPITAL			100.000,00
44000000	INVESTIMENTOS			100.000,00
44900000	APLICAÇÕES DIRETAS		100.000,00	
Total				140.000,00

ANASTACIO GUEDES SARAIVA
Prefeito Municipal

PAULO JOSE CORDEIRO DE
Resp. Controle Interno

DEIVISSON DOS SANTOS FRAGA DA
Resp. Contabilidade



MUNICIPIO DE MANGA
ADENDO III A PORTARIA SOF Nº 08 DE 04/02/85

Despesa

Anexo 02- Lei 4320/64

Orçamento Programa: 2025

Orgão 07 SEC.MUN.ESP.LAZ.CUL. E TURISMO Natureza da Despesa
Unidade :01 SEC.MUN.ESP.LAZ.CUL. E TURISMO Por Unidade Orçamentária

Código	Especificação	Desdobramento	Elemento	Categoria
30000000	DESPESAS CORRENTES			1.640.000,00
31000000	PESSOAL E ENCARGOS SOCIAIS			91.000,00
31900000	APLICAÇÕES DIRETAS		91.000,00	
33000000	OUTRAS DESPESAS CORRENTES			1.549.000,00
33300000	TRANSF. AO ESTADO E DIST. FED.		5.000,00	
33500000	TRANSF. INST. PRIV. S/FINS LUC.		256.000,00	
33900000	APLICAÇÕES DIRETAS		1.288.000,00	
40000000	DESPESAS DE CAPITAL			226.000,00
44000000	INVESTIMENTOS			226.000,00
44900000	APLICAÇÕES DIRETAS		226.000,00	
Total				1.866.000,00

ANASTACIO GUEDES SARAIVA
Prefeito Municipal

PAULO JOSE CORDEIRO DE
Resp.Controle Interno

DEIVISSON DOS SANTOS FRAGA DA
Resp. Contabilidade



MUNICIPIO DE MANGA
ADENDO III A PORTARIA SOF Nº 08 DE 04/02/85

Despesa

Anexo 02- Lei 4320/64

Orçamento Programa: 2025

Orgão	08 SEC. MUN. DE AGRICULTURA E AGRONEGOCIO	Natureza da Despesa		
Unidade	:01 SEC. MUN. DE AGRICULTURA E AGRONEGOCIO	Por Unidade Orçamentária		
Código	Especificação	Desdobramento	Elemento	Categoria
30000000	DESPESAS CORRENTES			1.603.000,00
31000000	PESSOAL E ENCARGOS SOCIAIS			330.000,00
31900000	APLICAÇÕES DIRETAS		330.000,00	
33000000	OUTRAS DESPESAS CORRENTES			1.273.000,00
33900000	APLICAÇÕES DIRETAS		1.273.000,00	
40000000	DESPESAS DE CAPITAL			79.000,00
44000000	INVESTIMENTOS			79.000,00
44900000	APLICAÇÕES DIRETAS		79.000,00	
Total				1.682.000,00

ANASTACIO GUEDES SARAIVA
Prefeito Municipal

PAULO JOSE CORDEIRO DE
Resp. Controle Interno

DEIVISSON DOS SANTOS FRAGA DA
Resp. Contabilidade



MUNICIPIO DE MANGA
ADENDO V A PORTARIA SOF Nº. 08 DE 04/02/85
DESPESA
ANEXO 06-LEI 4320/64

Orçamento Programa: 2025

Orgão _____: 01 CORPO LEGISLATIVO		Programa de Trabalho do Orgão		
Código	Especificação	Projetos	Atividades	Total
01	LEGISLATIVA	792.000,00	2.858.000,00	3.650.000,00
01. 031	AÇÃO LEGISLATIVA	792.000,00	2.858.000,00	3.650.000,00
01. 031. 0001	PROCESSO LEGISLATIVO	792.000,00	2.858.000,00	3.650.000,00
01. 031. 0001. 1001	Execução de Obra, Inst. e Equipamentos do Legislativo Municipal	792.000,00		792.000,00
01. 031. 0001. 2001	Manutenção Câmara Municipal		2.858.000,00	2.858.000,00
Totais _____:		792.000,00	2.858.000,00	3.650.000,00

ANASTACIO GUEDES SARAIVA
Prefeito Municipal

PAULO JOSE CORDEIRO DE
Resp. Controle Interno

DEIVISSON DOS SANTOS
Resp. Contabilidade



MUNICÍPIO DE MANGA
ADENDO V A PORTARIA SOF Nº. 08 DE 04/02/85
DESPESA
ANEXO 06-LEI 4320/64

Orçamento Programa: 2025

Orgão _____: 02 SECRETARIA DE GOVERNO		Programa de Trabalho do Orgão		
Código	Especificação	Projetos	Atividades	Total
02	JUDICIÁRIA		802.000,00	802.000,00
02. 062	DEFESA DO INTERESSE PÚBLICO NO PROCESSO JUDICIÁRIO		802.000,00	802.000,00
02. 062. 0000	ENCARGOS ESPECIAIS		802.000,00	802.000,00
02. 062. 0000. 2002	Despesas com Precatórios e Sentenças Judiciais		802.000,00	802.000,00
04	ADMINISTRAÇÃO	72.000,00	9.333.000,00	9.405.000,00
04. 122	ADMINISTRAÇÃO GERAL	72.000,00	9.333.000,00	9.405.000,00
04. 122. 0002	GESTÃO MODERNIZAÇÃO ADMINISTRATIVA	72.000,00	9.333.000,00	9.405.000,00
04. 122. 0002. 1002	Exec. de Obras Cíveis e Aquis. Equipamentos da Secretaria de Governo	72.000,00		72.000,00
04. 122. 0002. 2003	Manutenção das Atividades do Gabinete		815.000,00	815.000,00
04. 122. 0002. 2004	Man. Atividades Secretaria de Governo		8.518.000,00	8.518.000,00
06	SEGURANÇA PÚBLICA		484.000,00	484.000,00
06. 182	DEFESA CIVIL		484.000,00	484.000,00
06. 182. 0003	CIDADE SEGURA		484.000,00	484.000,00
06. 182. 0003. 2005	Man. Atividades da Guarda Municipal		484.000,00	484.000,00
09	PREVIDÊNCIA SOCIAL		401.000,00	401.000,00
09. 244	ASSISTÊNCIA COMUNITÁRIA		401.000,00	401.000,00
09. 244. 0000	ENCARGOS ESPECIAIS		401.000,00	401.000,00
09. 244. 0000. 2006	Pagamentos de Inativos e Pensionistas		401.000,00	401.000,00
20	AGRICULTURA		309.000,00	309.000,00
20. 606	EXTENSÃO RURAL		309.000,00	309.000,00
20. 606. 0026	DESENVOLVIMENTO RURAL		309.000,00	309.000,00
20. 606. 0026. 2010	Convenios e Parcerias		309.000,00	309.000,00
28	ENCARGOS ESPECIAIS	2.104.000,00	27.000,00	2.131.000,00
28. 843	SERVIÇO DA DÍVIDA INTERNA	2.104.000,00	27.000,00	2.131.000,00
28. 843. 0000	ENCARGOS ESPECIAIS	2.104.000,00	27.000,00	2.131.000,00
28. 843. 0000. 1009	Amortização da Dívida Fundada Interna	2.104.000,00		2.104.000,00
28. 843. 0000. 2013	Amortização da Dívida Fundada Interna		27.000,00	27.000,00
Totais _____:		2.176.000,00	11.356.000,00	13.532.000,00

ANASTACIO GUEDES SARAIVA
Prefeito Municipal

PAULO JOSE CORDEIRO DE
Resp. Controle Interno

DEIVISSON DOS SANTOS
Resp. Contabilidade



MUNICIPIO DE MANGA
ADENDO V A PORTARIA SOF Nº. 08 DE 04/02/85
DESPESA
ANEXO 06-LEI 4320/64

Orçamento Programa: 2025

Orgão _____: 02 SECRETARIA DE GOVERNO		Programa de Trabalho do Orgão		
Código	Especificação	Projetos	Atividades	Total
99	RESERVA DE CONTINGÊNCIA	1.650.000,00		1.650.000,00
99. 999	RESERVA DE CONTINGÊNCIA	1.650.000,00		1.650.000,00
99. 999. 9999	RESERVA DE CONTINGÊNCIA	1.650.000,00		1.650.000,00
99. 999. 9999. 9999	Reserva de Contingência	1.650.000,00		1.650.000,00
Totais _____:		1.650.000,00		1.650.000,00

ANASTACIO GUEDES SARAIVA
Prefeito Municipal

PAULO JOSE CORDEIRO DE
Resp. Controle Interno

DEIVISSON DOS SANTOS
Resp. Contabilidade



MUNICÍPIO DE MANGA
ADENDO V A PORTARIA SOF Nº. 08 DE 04/02/85
DESPESA
ANEXO 06-LEI 4320/64

Orçamento Programa: 2025

Orgão _____: 03 SECRETARIA DE PROMOÇÃO SOCIAL		Programa de Trabalho do Orgão		
Código	Especificação	Projetos	Atividades	Total
08	ASSISTÊNCIA SOCIAL	74.000,00	2.657.000,00	2.731.000,00
08. 122	ADMINISTRAÇÃO GERAL	40.000,00	625.000,00	665.000,00
08. 122. 0004	GESTÃO DA ASSISTÊNCIA SOCIAL	36.000,00	334.000,00	370.000,00
08. 122. 0004. 1010	Aquisição de Equipamentos para Secretaria de Promoção Social	36.000,00		36.000,00
08. 122. 0004. 2014	Manutenção atividades Admin. Promoção Social		309.000,00	309.000,00
08. 122. 0004. 2060	Manutenção e Fortalecimento do Conselho de Assistência Social		25.000,00	25.000,00
08. 122. 0006	PROGRAMA COMUNIDADE ASSISTIDA	2.000,00	112.000,00	114.000,00
08. 122. 0006. 1044	Investimentos na Gestão do SUAS	2.000,00		2.000,00
08. 122. 0006. 2055	Manutenção Gestão do SUAS IGD SUAS		112.000,00	112.000,00
08. 122. 0009	GESTÃO PROG. CADÚNICO BOLSA FAMÍLIA	2.000,00	179.000,00	181.000,00
08. 122. 0009. 1047	Aquis. de Veículos e Equip. Gestão do CadÚnico, Bolsa Família e BPC	2.000,00		2.000,00
08. 122. 0009. 2058	Bloco de Gestão do Pro. Bolsa Família e CadÚnico		179.000,00	179.000,00
08. 241	Assistência à Pessoa Idosa	2.000,00		2.000,00
08. 241. 0006	PROGRAMA COMUNIDADE ASSISTIDA	2.000,00		2.000,00
08. 241. 0006. 1043	Obras e Equipamentos para o Conselho do Fundo Municipal do Idoso	2.000,00		2.000,00
08. 243	ASSISTÊNCIA À CRIANÇA E AO ADOLESCENTE	22.000,00	1.176.000,00	1.198.000,00
08. 243. 0006	PROGRAMA COMUNIDADE ASSISTIDA	22.000,00	1.176.000,00	1.198.000,00
08. 243. 0006. 1015	Exec de Obras Cívicas e Aquis Equipamentos para Assist a Criança e Adole	20.000,00		20.000,00
08. 243. 0006. 1016	Obras Equip. p/ Conselho Fundo Mun. dos Direitos da Criança e Adolec.	2.000,00		2.000,00
08. 243. 0006. 2022	Man Ativ Assistência Criança/Adolescente		1.164.000,00	1.164.000,00
08. 243. 0006. 2063	Manutenção das Atividades do CMDCA		12.000,00	12.000,00
08. 244	ASSISTÊNCIA COMUNITÁRIA	2.000,00	14.000,00	16.000,00
08. 244. 0006	PROGRAMA COMUNIDADE ASSISTIDA	2.000,00	14.000,00	16.000,00
08. 244. 0006. 1048	Equip. e Veíc. para Projetos e Progr. Âmbito do SUAS	2.000,00		2.000,00
08. 244. 0006. 2059	Manutenção de Programas e Projetos no Ambito do SUAS		14.000,00	14.000,00
08. 245	Serviços Socioassistenciais	8.000,00	842.000,00	850.000,00
08. 245. 0005	PROGRAMA DE PROTEÇÃO SOCIAL BÁSICA	4.000,00	635.000,00	639.000,00
08. 245. 0005. 1045	Investimentos nos Serviços de Proteção Social Básica	4.000,00		4.000,00
08. 245. 0005. 2056	Man. das Atividades do Bloco da Proteção Social Básica		635.000,00	635.000,00
08. 245. 0006	PROGRAMA COMUNIDADE ASSISTIDA		9.000,00	9.000,00
08. 245. 0006. 2061	Man. das Ativ. Primeira Infância no SUAS - Criança Feliz		9.000,00	9.000,00
08. 245. 0007	PROGRAMA SOCIAL MÉDIA COMPLEXIDADE	4.000,00	198.000,00	202.000,00
08. 245. 0007. 1046	Inv. nos Serv. de Prot.Social Esp. de Média e Alta Complexidade (MAC)	4.000,00		4.000,00
08. 245. 0007. 2057	Bloco da Prot. Social Esp. de Média e Alta Complexidade (MAC)		198.000,00	198.000,00
14	DIREITO DA CIDADANIA	16.000,00	832.000,00	848.000,00
14. 241	Assistência à Pessoa Idosa	14.000,00	91.000,00	105.000,00
14. 241. 0006	PROGRAMA COMUNIDADE ASSISTIDA	14.000,00	91.000,00	105.000,00
14. 241. 0006. 1042	Exec. Obras Cívicas e Aquis. Equipamentos para Atendimento ao Idoso	14.000,00		14.000,00
14. 241. 0006. 2053	Manutenção do Atendimento Idoso		86.000,00	86.000,00
14. 241. 0006. 2054	Manutenção Atividades do Conselho do Fundo Municipal do Idoso		5.000,00	5.000,00
14. 243	ASSISTÊNCIA À CRIANÇA E AO ADOLESCENTE	2.000,00	741.000,00	743.000,00
14. 243. 0006	PROGRAMA COMUNIDADE ASSISTIDA	2.000,00	741.000,00	743.000,00
14. 243. 0006. 1049	Obras e Equipamentos para o Conselho Tutelar	2.000,00		2.000,00
14. 243. 0006. 2062	Manutenção das Atividades do Conselho Tutelar		741.000,00	741.000,00
Totais _____:		90.000,00	3.489.000,00	3.579.000,00

ANASTACIO GUEDES SARAIVA
Prefeito Municipal

PAULO JOSE CORDEIRO DE
Resp.Controle Interno

DEIVISSON DOS SANTOS
Resp. Contabilidade



MUNICÍPIO DE MANGA
ADENDO V A PORTARIA SOF Nº. 08 DE 04/02/85
DESPESA
ANEXO 06-LEI 4320/64

Página

5

Orçamento Programa: 2025

Orgão _____: 04 SECRETARIA MUNICIPAL DE EDUCAÇÃO		Programa de Trabalho do Orgão		
Código	Especificação	Projetos	Atividades	Total
12	EDUCAÇÃO	2.084.000,00	25.778.000,00	27.862.000,00
12. 122	ADMINISTRAÇÃO GERAL	494.000,00	1.193.000,00	1.687.000,00
12. 122. 0015	GESTÃO DA POLÍTICA EDUCACIONAL	494.000,00	1.193.000,00	1.687.000,00
12. 122. 0015. 1020	Exec de Obras Civas e Aquis Equipamentos para Administração da Educação	494.000,00		494.000,00
12. 122. 0015. 2026	Administração Geral da Educação		1.193.000,00	1.193.000,00
12. 361	ENSINO FUNDAMENTAL	866.000,00	14.421.000,00	15.287.000,00
12. 361. 0016	PROGRAMA DE ENSINO FUNDAMENTAL	866.000,00	14.421.000,00	15.287.000,00
12. 361. 0016. 1021	Exec de Obras Civas e Aquis Equipamentos para Ensino Fundamental	866.000,00		866.000,00
12. 361. 0016. 2027	Man Ativ do Ensino Fundamental		11.664.000,00	11.664.000,00
12. 361. 0016. 2028	Manutenção do Transporte Escolar		2.083.000,00	2.083.000,00
12. 361. 0016. 2029	Manutenção Programa Alimentação Escolar		674.000,00	674.000,00
12. 364	ENSINO SUPERIOR		5.000,00	5.000,00
12. 364. 0018	PROGRAMA DE ENSINO MÉDIO E SUPERIOR		5.000,00	5.000,00
12. 364. 0018. 2030	Man Ensino Graduação Pós-Graduação		5.000,00	5.000,00
12. 365	EDUCAÇÃO INFANTIL	408.000,00	9.897.000,00	10.305.000,00
12. 365. 0019	PROGRAMA DE ENSINO INFANTIL	408.000,00	9.897.000,00	10.305.000,00
12. 365. 0019. 1022	Exec de Obras Civas e Aquis Equipamentos para Pré Escolar	408.000,00		408.000,00
12. 365. 0019. 2031	Manutenção do Ensino Infantil		9.377.000,00	9.377.000,00
12. 365. 0019. 2032	Man Programa de Alimentação Escolar		520.000,00	520.000,00
12. 366	EDUCAÇÃO DE JOVENS E ADULTOS		119.000,00	119.000,00
12. 366. 0016	PROGRAMA DE ENSINO FUNDAMENTAL		119.000,00	119.000,00
12. 366. 0016. 2033	Manutenção Educação de Jovens e Adultos		119.000,00	119.000,00
12. 367	EDUCAÇÃO ESPECIAL	316.000,00	143.000,00	459.000,00
12. 367. 0017	PROGRAMA DE ENSINO ESPECIAL	316.000,00	143.000,00	459.000,00
12. 367. 0017. 1023	Exec de Obras Civas e Aquis Equipamentos para Educação Especial	316.000,00		316.000,00
12. 367. 0017. 2034	Manutenção da Educação Especial		143.000,00	143.000,00
Totais _____:		2.084.000,00	25.778.000,00	27.862.000,00

ANASTACIO GUEDES SARAIVA
Prefeito Municipal

PAULO JOSE CORDEIRO DE
Resp. Controle Interno

DEIVISSON DOS SANTOS
Resp. Contabilidade



MUNICÍPIO DE MANGA
ADENDO V A PORTARIA SOF Nº. 08 DE 04/02/85
DESPESA
ANEXO 06-LEI 4320/64

Página

6

Orçamento Programa: 2025

Orgão _____: 05 SECRETARIA DE SAÚDE		Programa de Trabalho do Orgão		
Código	Especificação	Projetos	Atividades	Total
10	SAÚDE	2.147.000,00	31.254.000,00	33.401.000,00
10. 122	ADMINISTRAÇÃO GERAL	106.000,00	1.213.000,00	1.319.000,00
10. 122. 0013	GESTÃO DOS PROGRAMAS DE SAÚDE	106.000,00	1.213.000,00	1.319.000,00
10. 122. 0013. 1026	Exec de Obras Civas e Aquis Equipamentos Manut. Secretaria Saude	100.000,00		100.000,00
10. 122. 0013. 1027	Obras e Equipamentos para o Conselho do Fundo Municipal de Saúde	6.000,00		6.000,00
10. 122. 0013. 2037	Manutenção da Secretaria de Saúde		1.205.000,00	1.205.000,00
10. 122. 0013. 2038	Manutenção Atividades do Conselho do Fundo Municipal de Saúde		8.000,00	8.000,00
10. 301	ATENÇÃO BÁSICA	1.183.000,00	16.102.000,00	17.285.000,00
10. 301. 0010	PROGRAMA DE ATENÇÃO BÁSICA À SAÚDE	1.183.000,00	16.102.000,00	17.285.000,00
10. 301. 0010. 1028	Exec. de Obras Civas e Aquis Equipamentos Manut. Basica Saude	1.183.000,00		1.183.000,00
10. 301. 0010. 2039	Manutenção da Atenção Básica da Saúde		16.102.000,00	16.102.000,00
10. 302	ATENÇÃO HOSPITALAR E AMBULATORIAL	340.000,00	12.620.000,00	12.960.000,00
10. 302. 0011	ATENÇÃO SAÚDE MÉDIA E ALTA COMPLEX.	340.000,00	12.620.000,00	12.960.000,00
10. 302. 0011. 1029	Exec de Obras Civas e Aquis Equipamentos Assist. Hosp. Ambulatorial	338.000,00		338.000,00
10. 302. 0011. 1052	Investimentos p/Centro de Ações da Atenção Psicossocial	2.000,00		2.000,00
10. 302. 0011. 2040	Man Alta e Média Complexidade da Saúde		12.360.000,00	12.360.000,00
10. 302. 0011. 2041	Convênios e Parcerias		12.000,00	12.000,00
10. 302. 0011. 2066	Manutenção das Ações da Atenção Psicossocial (CAPS)		248.000,00	248.000,00
10. 303	SUPORTE PROFILÁTICO E TERAPEUTICO		397.000,00	397.000,00
10. 303. 0014	ASSISTÊNCIA FARMACÊUTICA		397.000,00	397.000,00
10. 303. 0014. 2042	Manutenção da Farmácia Básica		397.000,00	397.000,00
10. 304	VIGILÂNCIA SANITÁRIA	466.000,00	450.000,00	916.000,00
10. 304. 0012	PROGRAMA DE VIGILÂNCIA EM SAÚDE	466.000,00	450.000,00	916.000,00
10. 304. 0012. 1030	Exec de Obras Civas e Aquis Equipamentos para Vigilancia Sanitaria	466.000,00		466.000,00
10. 304. 0012. 2043	Manutenção da Vigilância Sanitária		450.000,00	450.000,00
10. 305	VIGILÂNCIA EPIDEMIOLÓGICA	52.000,00	472.000,00	524.000,00
10. 305. 0012	PROGRAMA DE VIGILÂNCIA EM SAÚDE	52.000,00	472.000,00	524.000,00
10. 305. 0012. 1031	Exec de Obras Civas e Aquis Equipamento para Vigilancia Epidemiologica	52.000,00		52.000,00
10. 305. 0012. 2044	Manutenção da Vigilância Epidemiológica		472.000,00	472.000,00
Totais _____:		2.147.000,00	31.254.000,00	33.401.000,00

ANASTACIO GUEDES SARAIVA
Prefeito Municipal

PAULO JOSE CORDEIRO DE
Resp. Controle Interno

DEIVISSON DOS SANTOS
Resp. Contabilidade



MUNICÍPIO DE MANGA
ADENDO V A PORTARIA SOF Nº. 08 DE 04/02/85
DESPESA
ANEXO 06-LEI 4320/64

Página 7

Orçamento Programa: 2025

Orgão _____: 06 SEC. DE INFRAESTRUTURA E SERV. PÚBL.		Programa de Trabalho do Orgão		
Código	Especificação	Projetos	Atividades	Total
04	ADMINISTRAÇÃO	43.000,00	5.983.000,00	6.026.000,00
04. 122	ADMINISTRAÇÃO GERAL	43.000,00	5.983.000,00	6.026.000,00
04. 122. 0022	INFRAESTRUTURA E URBANISMO	43.000,00	5.983.000,00	6.026.000,00
04. 122. 0022. 1032	Aquisição de Equipamentos Admin. Sec. De Infraestrutura	43.000,00		43.000,00
04. 122. 0022. 2045	Manutenção Secretaria de Infraestrutura		5.983.000,00	5.983.000,00
15	URBANISMO	1.135.000,00	4.085.000,00	5.220.000,00
15. 452	SERVIÇOS URBANOS	1.135.000,00	4.085.000,00	5.220.000,00
15. 452. 0022	INFRAESTRUTURA E URBANISMO	1.135.000,00	4.085.000,00	5.220.000,00
15. 452. 0022. 1033	Exec Obras Civas e Aquis Equip e Imóveis para Planej. e Infraestrutura	1.135.000,00		1.135.000,00
15. 452. 0022. 2046	Man Planej. Limpeza e Serviços Urbanos		4.085.000,00	4.085.000,00
16	HABITAÇÃO	2.000,00		2.000,00
16. 481	HABITAÇÃO RURAL	1.000,00		1.000,00
16. 481. 0024	MORAR MELHOR	1.000,00		1.000,00
16. 481. 0024. 1034	Exec de Obras Civas e Aquis Equipamentos para Habitacoes Rurais	1.000,00		1.000,00
16. 482	HABITAÇÃO URBANA	1.000,00		1.000,00
16. 482. 0024	MORAR MELHOR	1.000,00		1.000,00
16. 482. 0024. 1035	Exec de Obras Civas e Aquis Equipamentos para Habitacoes Urbana	1.000,00		1.000,00
17	SANEAMENTO	101.000,00	419.000,00	520.000,00
17. 511	SANEAMENTO BÁSICO RURAL	1.000,00	379.000,00	380.000,00
17. 511. 0023	PROGRAMA DE SANEAMENTO BÁSICO	1.000,00	379.000,00	380.000,00
17. 511. 0023. 1036	Exec de Obras Civas e Aquis Equipamentos para Saneamento Basico Rural	1.000,00		1.000,00
17. 511. 0023. 2047	Manutenção do Saneamento Rural		379.000,00	379.000,00
17. 512	SANEAMENTO BÁSICO URBANO	100.000,00	40.000,00	140.000,00
17. 512. 0023	PROGRAMA DE SANEAMENTO BÁSICO	100.000,00	40.000,00	140.000,00
17. 512. 0023. 1041	Exec de Obras Civas e Aquis Equipamentos para Saneamento Basico Urbano	100.000,00		100.000,00
17. 512. 0023. 2052	Manutenção do Saneamento Urbano		40.000,00	40.000,00
25	ENERGIA	26.000,00	1.420.000,00	1.446.000,00
25. 752	ENERGIA ELÉTRICA	26.000,00	1.420.000,00	1.446.000,00
25. 752. 0022	INFRAESTRUTURA E URBANISMO	16.000,00	1.417.000,00	1.433.000,00
25. 752. 0022. 1038	Exec. de Obras Civas e Aquis. Equipamentos para Eletrificação Urbana	16.000,00		16.000,00
25. 752. 0022. 2049	Man.Atividades de Eletrificação Urbana		1.417.000,00	1.417.000,00
25. 752. 0026	DESENVOLVIMENTO RURAL	10.000,00	3.000,00	13.000,00
25. 752. 0026. 1039	Exec de Obras Civas e Aquis Equipamentos para Eletrificação Rural	10.000,00		10.000,00
25. 752. 0026. 2050	Man Atividades de Eletrificação Rural		3.000,00	3.000,00
26	TRANSPORTES	150.000,00	542.000,00	692.000,00
26. 782	TRANSPORTE RODOVIÁRIO	150.000,00	542.000,00	692.000,00
26. 782. 0027	TRANSPORTE E MOBILIDADE	150.000,00	542.000,00	692.000,00
26. 782. 0027. 1040	Exec. de Obras Civas e Aquis.Equipamentos para Transportes Urbanos	150.000,00		150.000,00
26. 782. 0027. 2051	Manutenção do Transporte		542.000,00	542.000,00
Totais _____:		1.457.000,00	12.449.000,00	13.906.000,00

ANASTACIO GUEDES SARAIVA
Prefeito Municipal

PAULO JOSE CORDEIRO DE
Resp.Controle Interno

DEIVISSON DOS SANTOS
Resp. Contabilidade



MUNICÍPIO DE MANGA
ADENDO V A PORTARIA SOF Nº. 08 DE 04/02/85
DESPESA
ANEXO 06-LEI 4320/64

Orçamento Programa: 2025

Orgão _____: 07 SEC.MUN.ESP.LAZ.CUL. E TURISMO		Programa de Trabalho do Orgão		
Código	Especificação	Projetos	Atividades	Total
13	CULTURA	22.000,00	1.073.000,00	1.095.000,00
13. 392	DIFUSÃO CULTURAL	22.000,00	1.073.000,00	1.095.000,00
13. 392. 0020	CIDADE CULTURAL	22.000,00	1.073.000,00	1.095.000,00
13. 392. 0020. 1024	Exec de Obras Civas e Aquis Equipamentos Para Preserv. Patri. Cultural	22.000,00		22.000,00
13. 392. 0020. 2035	Manutenção das Atividades Culturais		1.073.000,00	1.073.000,00
23	COMÉRCIO E SERVIÇOS	2.000,00	151.000,00	153.000,00
23. 695	TURISMO	2.000,00	151.000,00	153.000,00
23. 695. 0021	TURISMO	2.000,00	151.000,00	153.000,00
23. 695. 0021. 1008	Exec. de Obras Civas e Aquis. Equipamentos para Promoção do Turismo	2.000,00		2.000,00
23. 695. 0021. 2012	Manutenção Promoção do Turismo		151.000,00	151.000,00
27	DESPORTO E LAZER	202.000,00	416.000,00	618.000,00
27. 812	DESPORTO COMUNITÁRIO	202.000,00	416.000,00	618.000,00
27. 812. 0028	PROGRAMAS DE ESPORTE E LAZER	202.000,00	416.000,00	618.000,00
27. 812. 0028. 1025	Exec de Obras Civas e Aquis Equipamentos para Manut. Esporte e Lazer	202.000,00		202.000,00
27. 812. 0028. 2036	Manutenção Atividades Esporte e Lazer		416.000,00	416.000,00
Totais _____:		226.000,00	1.640.000,00	1.866.000,00

ANASTACIO GUEDES SARAIVA
Prefeito Municipal

PAULO JOSE CORDEIRO DE
Resp.Controle Interno

DEIVISSON DOS SANTOS
Resp. Contabilidade



MUNICÍPIO DE MANGA
ADENDO V A PORTARIA SOF Nº. 08 DE 04/02/85
DESPESA
ANEXO 06-LEI 4320/64

Orçamento Programa: 2025

Orgão _____: 08 SEC. MUN. DE AGRICULTURA E AGRONEGOCIO		Programa de Trabalho do Orgão		
Código	Especificação	Projetos	Atividades	Total
18	GESTÃO AMBIENTAL	76.000,00	144.000,00	220.000,00
18. 541	PRESERVAÇÃO E CONSERVAÇÃO AMBIENTAL	54.000,00	144.000,00	198.000,00
18. 541. 0025	MEIO AMBIENTE SUSTENTÁVEL	54.000,00	144.000,00	198.000,00
18. 541. 0025. 1050	Exec. de Obras e Aquis. Equipamentos para Conservação Ambiental	54.000,00		54.000,00
18. 541. 0025. 2064	Manutenção das Ativ. de Conservação e Controle Ambiental		144.000,00	144.000,00
18. 542	CONTROLE AMBIENTAL	22.000,00		22.000,00
18. 542. 0025	MEIO AMBIENTE SUSTENTÁVEL	2.000,00		2.000,00
18. 542. 0025. 1051	Exec. de Obras Cívicas e Aquis. Equipamentos para Controle Ambiental	2.000,00		2.000,00
18. 542. 0026	DESENVOLVIMENTO RURAL	20.000,00		20.000,00
18. 542. 0026. 1005	Exec. de Obras Cívicas e Aquis. Equipamentos para Agricultura	20.000,00		20.000,00
20	AGRICULTURA	1.000,00	1.446.000,00	1.447.000,00
20. 122	ADMINISTRAÇÃO GERAL		1.442.000,00	1.442.000,00
20. 122. 0026	DESENVOLVIMENTO RURAL		1.442.000,00	1.442.000,00
20. 122. 0026. 2008	Manutenção das Atividades da Admin. da Agricultura		1.442.000,00	1.442.000,00
20. 606	EXTENSÃO RURAL	1.000,00	4.000,00	5.000,00
20. 606. 0026	DESENVOLVIMENTO RURAL	1.000,00	4.000,00	5.000,00
20. 606. 0026. 1006	Exec. de Obras Cívicas e Aquis. Equipamentos Assistência ao Pequeno Prod	1.000,00		1.000,00
20. 606. 0026. 2065	Manutenção Atividades de Assist. Ao Pequeno Produtor Rural		4.000,00	4.000,00
23	COMÉRCIO E SERVIÇOS	2.000,00	13.000,00	15.000,00
23. 122	ADMINISTRAÇÃO GERAL	2.000,00	13.000,00	15.000,00
23. 122. 0026	DESENVOLVIMENTO RURAL	2.000,00	13.000,00	15.000,00
23. 122. 0026. 1007	Exec. de Obras Cívicas e Aquis. Equipamentos para Feiras Livres e Evento	2.000,00		2.000,00
23. 122. 0026. 2011	Man. das Atividades Promoção de Feiras Livres e Eventos		13.000,00	13.000,00
Totais _____:		79.000,00	1.603.000,00	1.682.000,00

ANASTACIO GUEDES SARAIVA
Prefeito Municipal

PAULO JOSE CORDEIRO DE
Resp. Controle Interno

DEIVISSON DOS SANTOS
Resp. Contabilidade



MUNICÍPIO DE MANGA
ADENDO V A PORTARIA SOF Nº. 08 DE 04/02/85
DESPESA
ANEXO 06-LEI 4320/64

Orçamento Programa: 2025

Orgão_____:	01	CORPO LEGISLATIVO			
Unidade_____:	01	CORPO LEGISLATIVO	Programa de Trabalho da Unidade		
Código		Especificação	Projetos	Atividades	Total
01		LEGISLATIVA	792.000,00	2.858.000,00	3.650.000,00
01. 031		AÇÃO LEGISLATIVA	792.000,00	2.858.000,00	3.650.000,00
01. 031. 0001		PROCESSO LEGISLATIVO	792.000,00	2.858.000,00	3.650.000,00
01. 031. 0001. 1001		Execução de Obra, Inst. e Equipamentos do Legislativo Municipal	792.000,00		792.000,00
01. 031. 0001. 2001		Manutenção Câmara Municipal		2.858.000,00	2.858.000,00
Totais_____:			792.000,00	2.858.000,00	3.650.000,00

ANASTACIO GUEDES SARAIVA
Prefeito Municipal

PAULO JOSE CORDEIRO DE
Resp. Controle Interno

DEIVISSON DOS SANTOS
Resp. Contabilidade



MUNICÍPIO DE MANGA
ADENDO V A PORTARIA SOF Nº. 08 DE 04/02/85
DESPESA
ANEXO 06-LEI 4320/64

Orçamento Programa: 2025

Orgão _____:	02	SECRETARIA DE GOVERNO			
Unidade _____:	01	ADMIN. GERAL DA SEC. DE GOVERNO			
			Programa de Trabalho da Unidade		
	Código	Especificação	Projetos	Atividades	Total
02		JUDICIÁRIA		802.000,00	802.000,00
02. 062		DEFESA DO INTERESSE PÚBLICO NO PROCESSO JUDICIÁRIO		802.000,00	802.000,00
02. 062. 0000		ENCARGOS ESPECIAIS		802.000,00	802.000,00
02. 062. 0000. 2002		Despesas com Precatórios e Sentenças Judiciais		802.000,00	802.000,00
04		ADMINISTRAÇÃO	72.000,00	9.333.000,00	9.405.000,00
04. 122		ADMINISTRAÇÃO GERAL	72.000,00	9.333.000,00	9.405.000,00
04. 122. 0002		GESTÃO MODERNIZAÇÃO ADMINISTRATIVA	72.000,00	9.333.000,00	9.405.000,00
04. 122. 0002. 1002		Exec. de Obras Cíveis e Aquis. Equipamentos da Secretaria de Governo	72.000,00		72.000,00
04. 122. 0002. 2003		Manutenção das Atividades do Gabinete		815.000,00	815.000,00
04. 122. 0002. 2004		Man. Atividades Secretaria de Governo		8.518.000,00	8.518.000,00
06		SEGURANÇA PÚBLICA		484.000,00	484.000,00
06. 182		DEFESA CIVIL		484.000,00	484.000,00
06. 182. 0003		CIDADE SEGURA		484.000,00	484.000,00
06. 182. 0003. 2005		Man. Atividades da Guarda Municipal		484.000,00	484.000,00
09		PREVIDÊNCIA SOCIAL		401.000,00	401.000,00
09. 244		ASSISTÊNCIA COMUNITÁRIA		401.000,00	401.000,00
09. 244. 0000		ENCARGOS ESPECIAIS		401.000,00	401.000,00
09. 244. 0000. 2006		Pagamentos de Inativos e Pensionistas		401.000,00	401.000,00
20		AGRICULTURA		309.000,00	309.000,00
20. 606		EXTENSÃO RURAL		309.000,00	309.000,00
20. 606. 0026		DESENVOLVIMENTO RURAL		309.000,00	309.000,00
20. 606. 0026. 2010		Convenios e Parcerias		309.000,00	309.000,00
28		ENCARGOS ESPECIAIS	2.104.000,00	27.000,00	2.131.000,00
28. 843		SERVIÇO DA DÍVIDA INTERNA	2.104.000,00	27.000,00	2.131.000,00
28. 843. 0000		ENCARGOS ESPECIAIS	2.104.000,00	27.000,00	2.131.000,00
28. 843. 0000. 1009		Amortização da Dívida Fundada Interna	2.104.000,00		2.104.000,00
28. 843. 0000. 2013		Amortização da Dívida Fundada Interna		27.000,00	27.000,00
	Totais		2.176.000,00	11.356.000,00	13.532.000,00

ANASTACIO GUEDES SARAIVA
Prefeito Municipal

PAULO JOSE CORDEIRO DE
Resp. Controle Interno

DEIVISSON DOS SANTOS
Resp. Contabilidade



MUNICÍPIO DE MANGA
ADENDO V A PORTARIA SOF Nº. 08 DE 04/02/85
DESPESA
ANEXO 06-LEI 4320/64

Orçamento Programa: 2025

Orgão_____:	02	SECRETARIA DE GOVERNO			
Unidade_____:	01	ADMIN. GERAL DA SEC. DE GOVERNO	Programa de Trabalho da Unidade		
Código	Especificação		Projetos	Atividades	Total
99	RESERVA DE CONTINGÊNCIA		1.650.000,00		1.650.000,00
99. 999	RESERVA DE CONTINGÊNCIA		1.650.000,00		1.650.000,00
99. 999. 9999	RESERVA DE CONTINGÊNCIA		1.650.000,00		1.650.000,00
99. 999. 9999. 9999	Reserva de Contingência		1.650.000,00		1.650.000,00
Totais_____:			1.650.000,00		1.650.000,00

ANASTACIO GUEDES SARAIVA
Prefeito Municipal

PAULO JOSE CORDEIRO DE
Resp. Controle Interno

DEIVISSON DOS SANTOS
Resp. Contabilidade



MUNICÍPIO DE MANGA
ADENDO V A PORTARIA SOF Nº. 08 DE 04/02/85
DESPESA
ANEXO 06-LEI 4320/64

Orçamento Programa: 2025

Orgão	Unidade	Código	Especificação	Programa de Trabalho da Unidade		
				Projetos	Atividades	Total
03	SECRETARIA DE PROMOÇÃO SOCIAL					
01	COORDENAÇÃO DA AÇÃO SOCIAL					
08			ASSISTÊNCIA SOCIAL	36.000,00	309.000,00	345.000,00
08. 122			ADMINISTRAÇÃO GERAL	36.000,00	309.000,00	345.000,00
08. 122. 0004			GESTÃO DA ASSISTÊNCIA SOCIAL	36.000,00	309.000,00	345.000,00
08. 122. 0004. 1010			Aquisição de Equipamentos para Secretaria de Promoção Social	36.000,00		36.000,00
08. 122. 0004. 2014			Manutenção atividades Admin. Promoção Social		309.000,00	309.000,00
14			DIREITO DA CIDADANIA	2.000,00	741.000,00	743.000,00
14. 243			ASSISTÊNCIA À CRIANÇA E AO ADOLESCENTE	2.000,00	741.000,00	743.000,00
14. 243. 0006			PROGRAMA COMUNIDADE ASSISTIDA	2.000,00	741.000,00	743.000,00
14. 243. 0006. 1049			Obras e Equipamentos para o Conselho Tutelar	2.000,00		2.000,00
14. 243. 0006. 2062			Manutenção das Atividades do Conselho Tutelar		741.000,00	741.000,00
Totais				38.000,00	1.050.000,00	1.088.000,00

ANASTACIO GUEDES SARAIVA
Prefeito Municipal

PAULO JOSE CORDEIRO DE
Resp. Controle Interno

DEIVISSON DOS SANTOS
Resp. Contabilidade



MUNICÍPIO DE MANGA
ADENDO V A PORTARIA SOF Nº. 08 DE 04/02/85
DESPESA
ANEXO 06-LEI 4320/64

Orçamento Programa: 2025

Orgão	03	SECRETARIA DE PROMOÇÃO SOCIAL	Programa de Trabalho da Unidade		
Unidade	02	FUNDO MUNICIPAL DE PROMOÇÃO SOCIAL	Projetos	Atividades	Total
Código	Especificação				
08	ASSISTÊNCIA SOCIAL		14.000,00	1.172.000,00	1.186.000,00
08. 122	ADMINISTRAÇÃO GERAL		4.000,00	316.000,00	320.000,00
08. 122. 0004	GESTÃO DA ASSISTÊNCIA SOCIAL			25.000,00	25.000,00
08. 122. 0004. 2060	Manutenção e Fortalecimento do Conselho de Assistência Social			25.000,00	25.000,00
08. 122. 0006	PROGRAMA COMUNIDADE ASSISTIDA		2.000,00	112.000,00	114.000,00
08. 122. 0006. 1044	Investimentos na Gestão do SUAS		2.000,00		2.000,00
08. 122. 0006. 2055	Manutenção Gestão do SUAS IGD SUAS			112.000,00	112.000,00
08. 122. 0009	GESTÃO PROG. CADÚNICO BOLSA FAMÍLIA		2.000,00	179.000,00	181.000,00
08. 122. 0009. 1047	Aquis. de Veículos e Equip. Gestão do CadÚnico, Bolsa Família e BPC		2.000,00		2.000,00
08. 122. 0009. 2058	Bloco de Gestão do Pro. Bolsa Família e CadÚnico			179.000,00	179.000,00
08. 244	ASSISTÊNCIA COMUNITÁRIA		2.000,00	14.000,00	16.000,00
08. 244. 0006	PROGRAMA COMUNIDADE ASSISTIDA		2.000,00	14.000,00	16.000,00
08. 244. 0006. 1048	Equip. e Veic. para Projetos e Progr. Âmbito do SUAS		2.000,00		2.000,00
08. 244. 0006. 2059	Manutenção de Programas e Projetos no Ambito do SUAS			14.000,00	14.000,00
08. 245	Serviços Socioassistenciais		8.000,00	842.000,00	850.000,00
08. 245. 0005	PROGRAMA DE PROTEÇÃO SOCIAL BÁSICA		4.000,00	635.000,00	639.000,00
08. 245. 0005. 1045	Investimentos nos Serviços de Proteção Social Básica		4.000,00		4.000,00
08. 245. 0005. 2056	Man. das Atividades do Bloco da Proteção Social Básica			635.000,00	635.000,00
08. 245. 0006	PROGRAMA COMUNIDADE ASSISTIDA			9.000,00	9.000,00
08. 245. 0006. 2061	Man. das Ativ. Primeira Infância no SUAS - Criança Feliz			9.000,00	9.000,00
08. 245. 0007	PROGRAMA SOCIAL MÉDIA COMPLEXIDADE		4.000,00	198.000,00	202.000,00
08. 245. 0007. 1046	Inv. nos Serv. de Prot.Social Esp. de Média e Alta Complexidade (MAC)		4.000,00		4.000,00
08. 245. 0007. 2057	Bloco da Prot. Social Esp. de Média e Alta Complexidade (MAC)			198.000,00	198.000,00
Totais			14.000,00	1.172.000,00	1.186.000,00

ANASTACIO GUEDES SARAIVA
Prefeito Municipal

PAULO JOSE CORDEIRO DE
Resp.Controle Interno

DEIVISSON DOS SANTOS
Resp. Contabilidade



MUNICÍPIO DE MANGA
ADENDO V A PORTARIA SOF Nº. 08 DE 04/02/85
DESPESA
ANEXO 06-LEI 4320/64

Orçamento Programa: 2025

Orgão _____ :	03	SECRETARIA DE PROMOÇÃO SOCIAL			
Unidade _____ :	03	FUNDO MUN. DA CRIANÇA E ADOLESCENTE			
			Programa de Trabalho da Unidade		
	Código	Especificação	Projetos	Atividades	Total
	08	ASSISTÊNCIA SOCIAL	22.000,00	1.176.000,00	1.198.000,00
	08. 243	ASSISTÊNCIA À CRIANÇA E AO ADOLESCENTE	22.000,00	1.176.000,00	1.198.000,00
	08. 243. 0006	PROGRAMA COMUNIDADE ASSISTIDA	22.000,00	1.176.000,00	1.198.000,00
	08. 243. 0006. 1015	Exec de Obras Civas e Aquis Equipamentos para Assist a Criança e Adole	20.000,00		20.000,00
	08. 243. 0006. 1016	Obras Equip. p/ Conselho Fundo Mun. dos Direitos da Criança e Adolec.	2.000,00		2.000,00
	08. 243. 0006. 2022	Man Ativ Assistência Criança/Adolescente		1.164.000,00	1.164.000,00
	08. 243. 0006. 2063	Manutenção das Atividades do CMDCA		12.000,00	12.000,00
	Totais _____ :		22.000,00	1.176.000,00	1.198.000,00

ANASTACIO GUEDES SARAIVA
Prefeito Municipal

PAULO JOSE CORDEIRO DE
Resp. Controle Interno

DEIVISSON DOS SANTOS
Resp. Contabilidade



MUNICÍPIO DE MANGA
ADENDO V A PORTARIA SOF Nº. 08 DE 04/02/85
DESPESA
ANEXO 06-LEI 4320/64

Orçamento Programa: 2025

Orgão _____:	03	SECRETARIA DE PROMOÇÃO SOCIAL			
Unidade _____:	04	FUNDO MUNICIPAL DO IDOSO	Programa de Trabalho da Unidade		
Código	Especificação		Projetos	Atividades	Total
08	ASSISTÊNCIA SOCIAL		2.000,00		2.000,00
08. 241	Assistência à Pessoa Idosa		2.000,00		2.000,00
08. 241. 0006	PROGRAMA COMUNIDADE ASSISTIDA		2.000,00		2.000,00
08. 241. 0006. 1043	Obras e Equipamentos para o Conselho do Fundo Municipal do Idoso		2.000,00		2.000,00
14	DIREITO DA CIDADANIA		14.000,00	91.000,00	105.000,00
14. 241	Assistência à Pessoa Idosa		14.000,00	91.000,00	105.000,00
14. 241. 0006	PROGRAMA COMUNIDADE ASSISTIDA		14.000,00	91.000,00	105.000,00
14. 241. 0006. 1042	Exec. Obras Cíveis e Aquis. Equipamentos para Atendimento ao Idoso		14.000,00		14.000,00
14. 241. 0006. 2053	Manutenção do Atendimento Idoso			86.000,00	86.000,00
14. 241. 0006. 2054	Manutenção Atividades do Conselho do Fundo Municipal do Idoso			5.000,00	5.000,00
Totais _____:			16.000,00	91.000,00	107.000,00

ANASTACIO GUEDES SARAIVA
Prefeito Municipal

PAULO JOSE CORDEIRO DE
Resp. Controle Interno

DEIVISSON DOS SANTOS
Resp. Contabilidade



MUNICÍPIO DE MANGA
ADENDO V A PORTARIA SOF Nº. 08 DE 04/02/85
DESPESA
ANEXO 06-LEI 4320/64

Orçamento Programa: 2025

Orgão	04 SECRETARIA MUNICIPAL DE EDUCAÇÃO	Programa de Trabalho da Unidade		
Unidade	01 SECRETARIA MUNICIPAL DE EDUCAÇÃO	Projetos	Atividades	Total
Código	Especificação			
12	EDUCAÇÃO	2.084.000,00	25.778.000,00	27.862.000,00
12. 122	ADMINISTRAÇÃO GERAL	494.000,00	1.193.000,00	1.687.000,00
12. 122. 0015	GESTÃO DA POLÍTICA EDUCACIONAL	494.000,00	1.193.000,00	1.687.000,00
12. 122. 0015. 1020	Exec de Obras Cíveis e Aquis Equipamentos para Administração da Educação	494.000,00		494.000,00
12. 122. 0015. 2026	Administração Geral da Educação		1.193.000,00	1.193.000,00
12. 361	ENSINO FUNDAMENTAL	866.000,00	14.421.000,00	15.287.000,00
12. 361. 0016	PROGRAMA DE ENSINO FUNDAMENTAL	866.000,00	14.421.000,00	15.287.000,00
12. 361. 0016. 1021	Exec de Obras Cíveis e Aquis Equipamentos para Ensino Fundamental	866.000,00		866.000,00
12. 361. 0016. 2027	Man Ativ do Ensino Fundamental		11.664.000,00	11.664.000,00
12. 361. 0016. 2028	Manutenção do Transporte Escolar		2.083.000,00	2.083.000,00
12. 361. 0016. 2029	Manutenção Programa Alimentação Escolar		674.000,00	674.000,00
12. 364	ENSINO SUPERIOR		5.000,00	5.000,00
12. 364. 0018	PROGRAMA DE ENSINO MÉDIO E SUPERIOR		5.000,00	5.000,00
12. 364. 0018. 2030	Man Ensino Graduação Pós-Graduação		5.000,00	5.000,00
12. 365	EDUCAÇÃO INFANTIL	408.000,00	9.897.000,00	10.305.000,00
12. 365. 0019	PROGRAMA DE ENSINO INFANTIL	408.000,00	9.897.000,00	10.305.000,00
12. 365. 0019. 1022	Exec de Obras Cíveis e Aquis Equipamentos para Pré Escolar	408.000,00		408.000,00
12. 365. 0019. 2031	Manutenção do Ensino Infantil		9.377.000,00	9.377.000,00
12. 365. 0019. 2032	Man Programa de Alimentação Escolar		520.000,00	520.000,00
12. 366	EDUCAÇÃO DE JOVENS E ADULTOS		119.000,00	119.000,00
12. 366. 0016	PROGRAMA DE ENSINO FUNDAMENTAL		119.000,00	119.000,00
12. 366. 0016. 2033	Manutenção Educação de Jovens e Adultos		119.000,00	119.000,00
12. 367	EDUCAÇÃO ESPECIAL	316.000,00	143.000,00	459.000,00
12. 367. 0017	PROGRAMA DE ENSINO ESPECIAL	316.000,00	143.000,00	459.000,00
12. 367. 0017. 1023	Exec de Obras Cíveis e Aquis Equipamentos para Educação Especial	316.000,00		316.000,00
12. 367. 0017. 2034	Manutenção da Educação Especial		143.000,00	143.000,00
Totais		2.084.000,00	25.778.000,00	27.862.000,00

ANASTACIO GUEDES SARAIVA
Prefeito Municipal

PAULO JOSE CORDEIRO DE
Resp. Controle Interno

DEIVISSON DOS SANTOS
Resp. Contabilidade



MUNICÍPIO DE MANGA
ADENDO V A PORTARIA SOF Nº. 08 DE 04/02/85
DESPEZA
ANEXO 06-LEI 4320/64

Orçamento Programa: 2025

Orgão _____:	05	SECRETARIA DE SAÚDE			
Unidade _____:	01	ADMINISTRAÇÃO DA SAÚDE	Programa de Trabalho da Unidade		
Código	Especificação		Projetos	Atividades	Total
10	SAÚDE		106.000,00	1.213.000,00	1.319.000,00
10. 122	ADMINISTRAÇÃO GERAL		106.000,00	1.213.000,00	1.319.000,00
10. 122. 0013	GESTÃO DOS PROGRAMAS DE SAÚDE		106.000,00	1.213.000,00	1.319.000,00
10. 122. 0013. 1026	Exec de Obras Civas e Aquis Equipamentos Manut. Secretaria Saude		100.000,00		100.000,00
10. 122. 0013. 1027	Obras e Equipamentos para o Conselho do Fundo Minicipal de Saúde		6.000,00		6.000,00
10. 122. 0013. 2037	Manutenção da Secretaria de Saúde			1.205.000,00	1.205.000,00
10. 122. 0013. 2038	Manutenção Atividades do Conselho do Fundo Minicipal de Saúde			8.000,00	8.000,00
Totais _____:			106.000,00	1.213.000,00	1.319.000,00

ANASTACIO GUEDES SARAIVA
Prefeito Municipal

PAULO JOSE CORDEIRO DE
Resp. Controle Interno

DEIVISSON DOS SANTOS
Resp. Contabilidade



MUNICÍPIO DE MANGA
ADENDO V A PORTARIA SOF Nº. 08 DE 04/02/85
DESPESA
ANEXO 06-LEI 4320/64

Página 10

Orçamento Programa: 2025

Orgão	Unidade	Código	Especificação	Programa de Trabalho da Unidade		
				Projetos	Atividades	Total
05	02		SAÚDE	2.041.000,00	30.041.000,00	32.082.000,00
		10	SAÚDE			
		10. 301	ATENÇÃO BÁSICA	1.183.000,00	16.102.000,00	17.285.000,00
		10. 301. 0010	PROGRAMA DE ATENÇÃO BÁSICA À SAÚDE	1.183.000,00	16.102.000,00	17.285.000,00
		10. 301. 0010. 1028	Exec. de Obras Cíveis e Aquis Equipamentos Manut. Basica Saude	1.183.000,00		1.183.000,00
		10. 301. 0010. 2039	Manutenção da Atenção Básica da Saúde		16.102.000,00	16.102.000,00
		10. 302	ATENÇÃO HOSPITALAR E AMBULATORIAL	340.000,00	12.620.000,00	12.960.000,00
		10. 302. 0011	ATENÇÃO SAÚDE MÉDIA E ALTA COMPLEX.	340.000,00	12.620.000,00	12.960.000,00
		10. 302. 0011. 1029	Exec de Obras Cíveis e Aquis Equipamentos Assist. Hosp. Ambulatorial	338.000,00		338.000,00
		10. 302. 0011. 1052	Investimentos p/Centro de Ações da Atenção Psicossocial	2.000,00		2.000,00
		10. 302. 0011. 2040	Man Alta e Média Complexidade da Saúde		12.360.000,00	12.360.000,00
		10. 302. 0011. 2041	Convênios e Parcerias		12.000,00	12.000,00
		10. 302. 0011. 2066	Manutenção das Ações da Atenção Psicossocial (CAPS)		248.000,00	248.000,00
		10. 303	SUPORTE PROFILÁTICO E TERAPEUTICO		397.000,00	397.000,00
		10. 303. 0014	ASSISTÊNCIA FARMACÊUTICA		397.000,00	397.000,00
		10. 303. 0014. 2042	Manutenção da Farmácia Básica		397.000,00	397.000,00
		10. 304	VIGILÂNCIA SANITÁRIA	466.000,00	450.000,00	916.000,00
		10. 304. 0012	PROGRAMA DE VIGILÂNCIA EM SAÚDE	466.000,00	450.000,00	916.000,00
		10. 304. 0012. 1030	Exec de Obras Cíveis e Aquis Equipamentos para Vigilancia Sanitaria	466.000,00		466.000,00
		10. 304. 0012. 2043	Manutenção da Vigilância Sanitária		450.000,00	450.000,00
		10. 305	VIGILÂNCIA EPIDEMIOLÓGICA	52.000,00	472.000,00	524.000,00
		10. 305. 0012	PROGRAMA DE VIGILÂNCIA EM SAÚDE	52.000,00	472.000,00	524.000,00
		10. 305. 0012. 1031	Exec de Obras Cíveis e Aquis Equipamento para Vigilancia Epidemiologica	52.000,00		52.000,00
		10. 305. 0012. 2044	Manutenção da Vigilância Epidemiológica		472.000,00	472.000,00
Totais				2.041.000,00	30.041.000,00	32.082.000,00

ANASTACIO GUEDES SARAIVA
Prefeito Municipal

PAULO JOSE CORDEIRO DE
Resp. Controle Interno

DEIVISSON DOS SANTOS
Resp. Contabilidade



MUNICÍPIO DE MANGA
ADENDO V A PORTARIA SOF Nº. 08 DE 04/02/85
DESPESA
ANEXO 06-LEI 4320/64

Página 11

Orçamento Programa: 2025

Orgão	06	SEC. DE INFRAESTRUTURA E SERV. PÚBL.	Programa de Trabalho da Unidade		
Unidade	01	SEC. DE INFRAESTRUTURA E SERV. PÚBL.	Projetos	Atividades	Total
Código	Especificação				
04	ADMINISTRAÇÃO		43.000,00	5.983.000,00	6.026.000,00
04. 122	ADMINISTRAÇÃO GERAL		43.000,00	5.983.000,00	6.026.000,00
04. 122. 0022	INFRAESTRUTURA E URBANISMO		43.000,00	5.983.000,00	6.026.000,00
04. 122. 0022. 1032	Aquisição de Equipamentos Admin. Sec. De Infraestrutura		43.000,00		43.000,00
04. 122. 0022. 2045	Manutenção Secretaria de Infraestrutura			5.983.000,00	5.983.000,00
15	URBANISMO		1.135.000,00	4.085.000,00	5.220.000,00
15. 452	SERVIÇOS URBANOS		1.135.000,00	4.085.000,00	5.220.000,00
15. 452. 0022	INFRAESTRUTURA E URBANISMO		1.135.000,00	4.085.000,00	5.220.000,00
15. 452. 0022. 1033	Exec Obras Civas e Aquis Equip e Imóveis para Planej. e Infraestrutura		1.135.000,00		1.135.000,00
15. 452. 0022. 2046	Man Planej. Limpeza e Serviços Urbanos			4.085.000,00	4.085.000,00
16	HABITAÇÃO		2.000,00		2.000,00
16. 481	HABITAÇÃO RURAL		1.000,00		1.000,00
16. 481. 0024	MORAR MELHOR		1.000,00		1.000,00
16. 481. 0024. 1034	Exec de Obras Civas e Aquis Equipamentos para Habitações Rurais		1.000,00		1.000,00
16. 482	HABITAÇÃO URBANA		1.000,00		1.000,00
16. 482. 0024	MORAR MELHOR		1.000,00		1.000,00
16. 482. 0024. 1035	Exec de Obras Civas e Aquis Equipamentos para Habitações Urbana		1.000,00		1.000,00
17	SANEAMENTO		1.000,00	379.000,00	380.000,00
17. 511	SANEAMENTO BÁSICO RURAL		1.000,00	379.000,00	380.000,00
17. 511. 0023	PROGRAMA DE SANEAMENTO BÁSICO		1.000,00	379.000,00	380.000,00
17. 511. 0023. 1036	Exec de Obras Civas e Aquis Equipamentos para Saneamento Basico Rural		1.000,00		1.000,00
17. 511. 0023. 2047	Manutenção do Saneamento Rural			379.000,00	379.000,00
25	ENERGIA		26.000,00	1.420.000,00	1.446.000,00
25. 752	ENERGIA ELÉTRICA		26.000,00	1.420.000,00	1.446.000,00
25. 752. 0022	INFRAESTRUTURA E URBANISMO		16.000,00	1.417.000,00	1.433.000,00
25. 752. 0022. 1038	Exec. de Obras Civas e Aquis. Equipamentos para Eletrificação Urbana		16.000,00		16.000,00
25. 752. 0022. 2049	Man.Atividades de Eletrificação Urbana			1.417.000,00	1.417.000,00
25. 752. 0026	DESENVOLVIMENTO RURAL		10.000,00	3.000,00	13.000,00
25. 752. 0026. 1039	Exec de Obras Civas e Aquis Equipamentos para Eletrificação Rural		10.000,00		10.000,00
25. 752. 0026. 2050	Man Atividades de Eletrificação Rural			3.000,00	3.000,00
26	TRANSPORTES		150.000,00	542.000,00	692.000,00
26. 782	TRANSPORTE RODOVIÁRIO		150.000,00	542.000,00	692.000,00
26. 782. 0027	TRANSPORTE E MOBILIDADE		150.000,00	542.000,00	692.000,00
26. 782. 0027. 1040	Exec. de Obras Civas e Aquis.Equipamentos para Transportes Urbanos		150.000,00		150.000,00
26. 782. 0027. 2051	Manutenção do Transporte			542.000,00	542.000,00
Totais			1.357.000,00	12.409.000,00	13.766.000,00

ANASTACIO GUEDES SARAIVA
Prefeito Municipal

PAULO JOSE CORDEIRO DE
Resp.Controle Interno

DEIVISSON DOS SANTOS
Resp. Contabilidade



MUNICÍPIO DE MANGA
ADENDO V A PORTARIA SOF Nº. 08 DE 04/02/85
DESPESA
ANEXO 06-LEI 4320/64

Orçamento Programa: 2025

Orgão_____:	06	SEC. DE INFRAESTRUTURA E SERV. PÚB.			
Unidade_____:	02	FUNDO MUNICIPAL DE SANEAMENTO BASICO	Programa de Trabalho da Unidade		
Código	Especificação		Projetos	Atividades	Total
17	SANEAMENTO		100.000,00	40.000,00	140.000,00
17. 512	SANEAMENTO BÁSICO URBANO		100.000,00	40.000,00	140.000,00
17. 512. 0023	PROGRAMA DE SANEAMENTO BÁSICO		100.000,00	40.000,00	140.000,00
17. 512. 0023. 1041	Exec de Obras Civas e Aquis Equipamentos para Saneamento Basico Urbano		100.000,00		100.000,00
17. 512. 0023. 2052	Manutenção do Saneamento Urbano			40.000,00	40.000,00
Totais_____:			100.000,00	40.000,00	140.000,00

ANASTACIO GUEDES SARAIVA
Prefeito Municipal

PAULO JOSE CORDEIRO DE
Resp.Controle Interno

DEIVISSON DOS SANTOS
Resp. Contabilidade



MUNICÍPIO DE MANGA
ADENDO V A PORTARIA SOF Nº. 08 DE 04/02/85
DESPESA
ANEXO 06-LEI 4320/64

Orçamento Programa: 2025

Orgão _____:	07	SEC.MUN.ESP.LAZ.CUL. E TURISMO			
Unidade _____:	01	SEC.MUN.ESP.LAZ.CUL. E TURISMO	Programa de Trabalho da Unidade		
Código	Especificação	Projetos	Atividades	Total	
13	CULTURA	22.000,00	1.073.000,00	1.095.000,00	
13. 392	DIFUSÃO CULTURAL	22.000,00	1.073.000,00	1.095.000,00	
13. 392. 0020	CIDADE CULTURAL	22.000,00	1.073.000,00	1.095.000,00	
13. 392. 0020. 1024	Exec de Obras Civas e Aquis Equipamentos Para Preserv. Patri. Cultural	22.000,00		22.000,00	
13. 392. 0020. 2035	Manutenção das Atividades Culturais		1.073.000,00	1.073.000,00	
23	COMÉRCIO E SERVIÇOS	2.000,00	151.000,00	153.000,00	
23. 695	TURISMO	2.000,00	151.000,00	153.000,00	
23. 695. 0021	TURISMO	2.000,00	151.000,00	153.000,00	
23. 695. 0021. 1008	Exec. de Obras Civas e Aquis. Equipamentos para Promoção do Turismo	2.000,00		2.000,00	
23. 695. 0021. 2012	Manutenção Promoção do Turismo		151.000,00	151.000,00	
27	DESPORTO E LAZER	202.000,00	416.000,00	618.000,00	
27. 812	DESPORTO COMUNITÁRIO	202.000,00	416.000,00	618.000,00	
27. 812. 0028	PROGRAMAS DE ESPORTE E LAZER	202.000,00	416.000,00	618.000,00	
27. 812. 0028. 1025	Exec de Obras Civas e Aquis Equipamentos para Manut. Esporte e Lazer	202.000,00		202.000,00	
27. 812. 0028. 2036	Manutenção Atividades Esporte e Lazer		416.000,00	416.000,00	
Totais _____:		226.000,00	1.640.000,00	1.866.000,00	

ANASTACIO GUEDES SARAIVA
Prefeito Municipal

PAULO JOSE CORDEIRO DE
Resp.Controle Interno

DEIVISSON DOS SANTOS
Resp. Contabilidade



MUNICÍPIO DE MANGA
ADENDO V A PORTARIA SOF Nº. 08 DE 04/02/85
DESPESA
ANEXO 06-LEI 4320/64

Orçamento Programa: 2025

Orgão	08	SEC. MUN. DE AGRICULTURA E AGRONEGOCIO			
Unidade	01	SEC. MUN. DE AGRICULTURA E AGRONEGOCIO	Programa de Trabalho da Unidade		
Código	Especificação		Projetos	Atividades	Total
18	GESTÃO AMBIENTAL		76.000,00	144.000,00	220.000,00
18. 541	PRESERVAÇÃO E CONSERVAÇÃO AMBIENTAL		54.000,00	144.000,00	198.000,00
18. 541. 0025	MEIO AMBIENTE SUSTENTÁVEL		54.000,00	144.000,00	198.000,00
18. 541. 0025. 1050	Exec. de Obras e Aquis. Equipamentos para Conservação Ambiental		54.000,00		54.000,00
18. 541. 0025. 2064	Manutenção das Ativ. de Conservação e Controle Ambiental			144.000,00	144.000,00
18. 542	CONTROLE AMBIENTAL		22.000,00		22.000,00
18. 542. 0025	MEIO AMBIENTE SUSTENTÁVEL		2.000,00		2.000,00
18. 542. 0025. 1051	Exec. de Obras Civas e Aquis. Equipamentos para Controle Ambiental		2.000,00		2.000,00
18. 542. 0026	DESENVOLVIMENTO RURAL		20.000,00		20.000,00
18. 542. 0026. 1005	Exec. de Obras Civas e Aquis. Equipamentos para Agricultura		20.000,00		20.000,00
20	AGRICULTURA		1.000,00	1.446.000,00	1.447.000,00
20. 122	ADMINISTRAÇÃO GERAL			1.442.000,00	1.442.000,00
20. 122. 0026	DESENVOLVIMENTO RURAL			1.442.000,00	1.442.000,00
20. 122. 0026. 2008	Manutenção das Atividades da Admin. da Agricultura			1.442.000,00	1.442.000,00
20. 606	EXTENSÃO RURAL		1.000,00	4.000,00	5.000,00
20. 606. 0026	DESENVOLVIMENTO RURAL		1.000,00	4.000,00	5.000,00
20. 606. 0026. 1006	Exec. de Obras Civas e Aquis. Equipamentos Assistencia ao Pequeno Prod		1.000,00		1.000,00
20. 606. 0026. 2065	Manutenção Atividades de Assist. Ao Pequeno Produtor Rural			4.000,00	4.000,00
23	COMÉRCIO E SERVIÇOS		2.000,00	13.000,00	15.000,00
23. 122	ADMINISTRAÇÃO GERAL		2.000,00	13.000,00	15.000,00
23. 122. 0026	DESENVOLVIMENTO RURAL		2.000,00	13.000,00	15.000,00
23. 122. 0026. 1007	Exec. de Obras Civas e Aquis. Equipamentos para Feiras Livres e Evento		2.000,00		2.000,00
23. 122. 0026. 2011	Man. das Atividades Promoção de Feiras Livres e Eventos			13.000,00	13.000,00
Totais			79.000,00	1.603.000,00	1.682.000,00

ANASTACIO GUEDES SARAIVA
Prefeito Municipal

PAULO JOSE CORDEIRO DE
Resp. Controle Interno

DEIVISSON DOS SANTOS
Resp. Contabilidade



MUNICÍPIO DE MANGA
ADENDO VIII A PORTARIA SOF Nº 08 DE 04/02/85
DEMONSTRATIVO DE FUNÇÕES, SUBFUNÇÕES, PROJETOS E ATIVIDADES
ANEXO 07 LEI 4320/64

Página 1

Orçamento Programa: 2025

Código	Especificação	Projetos	Atividades	Total
01	LEGISLATIVA	792.000,00	2.858.000,00	3.650.000,00
01. 031	AÇÃO LEGISLATIVA	792.000,00	2.858.000,00	3.650.000,00
01. 031. 0001	PROCESSO LEGISLATIVO	792.000,00	2.858.000,00	3.650.000,00
02	JUDICIÁRIA		802.000,00	802.000,00
02. 062	DEFESA DO INTERESSE PÚBLICO NO PROCESSO JUDICIÁRIO		802.000,00	802.000,00
02. 062. 0000	ENCARGOS ESPECIAIS		802.000,00	802.000,00
04	ADMINISTRAÇÃO	115.000,00	15.316.000,00	15.431.000,00
04. 122	ADMINISTRAÇÃO GERAL	115.000,00	15.316.000,00	15.431.000,00
04. 122. 0002	GESTÃO MODERNIZAÇÃO ADMINISTRATIVA	72.000,00	9.333.000,00	9.405.000,00
04. 122. 0022	INFRAESTRUTURA E URBANISMO	43.000,00	5.983.000,00	6.026.000,00
06	SEGURANÇA PÚBLICA		484.000,00	484.000,00
06. 182	DEFESA CIVIL		484.000,00	484.000,00
06. 182. 0003	CIDADE SEGURA		484.000,00	484.000,00
08	ASSISTÊNCIA SOCIAL	74.000,00	2.657.000,00	2.731.000,00
08. 122	ADMINISTRAÇÃO GERAL	40.000,00	625.000,00	665.000,00
08. 122. 0004	GESTÃO DA ASSISTÊNCIA SOCIAL	36.000,00	334.000,00	370.000,00
08. 122. 0006	PROGRAMA COMUNIDADE ASSISTIDA	2.000,00	112.000,00	114.000,00
08. 122. 0009	GESTÃO PROG. CADÚNICO BOLSA FAMÍLIA	2.000,00	179.000,00	181.000,00
08. 241	Assistência à Pessoa Idosa	2.000,00		2.000,00
08. 241. 0006	PROGRAMA COMUNIDADE ASSISTIDA	2.000,00		2.000,00
08. 243	ASSISTÊNCIA À CRIANÇA E AO ADOLESCENTE	22.000,00	1.176.000,00	1.198.000,00
08. 243. 0006	PROGRAMA COMUNIDADE ASSISTIDA	22.000,00	1.176.000,00	1.198.000,00
08. 244	ASSISTÊNCIA COMUNITÁRIA	2.000,00	14.000,00	16.000,00
08. 244. 0006	PROGRAMA COMUNIDADE ASSISTIDA	2.000,00	14.000,00	16.000,00
08. 245	Serviços Socioassistenciais	8.000,00	842.000,00	850.000,00
08. 245. 0005	PROGRAMA DE PROTEÇÃO SOCIAL BÁSICA	4.000,00	635.000,00	639.000,00
08. 245. 0006	PROGRAMA COMUNIDADE ASSISTIDA		9.000,00	9.000,00
08. 245. 0007	PROGRAMA SOCIAL MÉDIA COMPLEXIDADE	4.000,00	198.000,00	202.000,00
09	PREVIDÊNCIA SOCIAL		401.000,00	401.000,00
09. 244	ASSISTÊNCIA COMUNITÁRIA		401.000,00	401.000,00
09. 244. 0000	ENCARGOS ESPECIAIS		401.000,00	401.000,00
10	SAÚDE	2.147.000,00	31.254.000,00	33.401.000,00
10. 122	ADMINISTRAÇÃO GERAL	106.000,00	1.213.000,00	1.319.000,00
10. 122. 0013	GESTÃO DOS PROGRAMAS DE SAÚDE	106.000,00	1.213.000,00	1.319.000,00
10. 301	ATENÇÃO BÁSICA	1.183.000,00	16.102.000,00	17.285.000,00
10. 301. 0010	PROGRAMA DE ATENÇÃO BÁSICA À SAÚDE	1.183.000,00	16.102.000,00	17.285.000,00
10. 302	ATENÇÃO HOSPITALAR E AMBULATORIAL	340.000,00	12.620.000,00	12.960.000,00
10. 302. 0011	ATENÇÃO SAÚDE MÉDIA E ALTA COMPLEX.	340.000,00	12.620.000,00	12.960.000,00
10. 303	SUORTE PROFILÁTICO E TERAPEUTICO		397.000,00	397.000,00
10. 303. 0014	ASSISTÊNCIA FARMACÉUTICA		397.000,00	397.000,00
10. 304	VIGILÂNCIA SANITÁRIA	466.000,00	450.000,00	916.000,00
10. 304. 0012	PROGRAMA DE VIGILÂNCIA EM SAÚDE	466.000,00	450.000,00	916.000,00
10. 305	VIGILÂNCIA EPIDEMIOLÓGICA	52.000,00	472.000,00	524.000,00
10. 305. 0012	PROGRAMA DE VIGILÂNCIA EM SAÚDE	52.000,00	472.000,00	524.000,00
12	EDUCAÇÃO	2.084.000,00	25.778.000,00	27.862.000,00
12. 122	ADMINISTRAÇÃO GERAL	494.000,00	1.193.000,00	1.687.000,00
12. 122. 0015	GESTÃO DA POLÍTICA EDUCACIONAL	494.000,00	1.193.000,00	1.687.000,00
12. 361	ENSINO FUNDAMENTAL	866.000,00	14.421.000,00	15.287.000,00
12. 361. 0016	PROGRAMA DE ENSINO FUNDAMENTAL	866.000,00	14.421.000,00	15.287.000,00
12. 364	ENSINO SUPERIOR		5.000,00	5.000,00
12. 364. 0018	PROGRAMA DE ENSINO MÉDIO E SUPERIOR		5.000,00	5.000,00
12. 365	EDUCAÇÃO INFANTIL	408.000,00	9.897.000,00	10.305.000,00
12. 365. 0019	PROGRAMA DE ENSINO INFANTIL	408.000,00	9.897.000,00	10.305.000,00
12. 366	EDUCAÇÃO DE JOVENS E ADULTOS		119.000,00	119.000,00
12. 366. 0016	PROGRAMA DE ENSINO FUNDAMENTAL		119.000,00	119.000,00
12. 367	EDUCAÇÃO ESPECIAL	316.000,00	143.000,00	459.000,00
12. 367. 0017	PROGRAMA DE ENSINO ESPECIAL	316.000,00	143.000,00	459.000,00
13	CULTURA	22.000,00	1.073.000,00	1.095.000,00
13. 392	DIFUSÃO CULTURAL	22.000,00	1.073.000,00	1.095.000,00
13. 392. 0020	CIDADE CULTURAL	22.000,00	1.073.000,00	1.095.000,00



MUNICIPIO DE MANGA
ADENDO VIII A PORTARIA SOF Nº 08 DE 04/02/85
DEMONSTRATIVO DE FUNÇÕES, SUBFUNÇÕES, PROJETOS E ATIVIDADES
ANEXO 07 LEI 4320/64

Página **2**

Orçamento Programa: **2025**

Código	Especificação	Projetos	Atividades	Total
14	DIREITO DA CIDADANIA	16.000,00	832.000,00	848.000,00
14. 241	Assistência à Pessoa Idosa	14.000,00	91.000,00	105.000,00
14. 241. 0006	PROGRAMA COMUNIDADE ASSISTIDA	14.000,00	91.000,00	105.000,00
14. 243	ASSISTÊNCIA À CRIANÇA E AO ADOLESCENTE	2.000,00	741.000,00	743.000,00
14. 243. 0006	PROGRAMA COMUNIDADE ASSISTIDA	2.000,00	741.000,00	743.000,00
15	URBANISMO	1.135.000,00	4.085.000,00	5.220.000,00
15. 452	SERVIÇOS URBANOS	1.135.000,00	4.085.000,00	5.220.000,00
15. 452. 0022	INFRAESTRUTURA E URBANISMO	1.135.000,00	4.085.000,00	5.220.000,00
16	HABITAÇÃO	2.000,00		2.000,00
16. 481	HABITAÇÃO RURAL	1.000,00		1.000,00
16. 481. 0024	MORAR MELHOR	1.000,00		1.000,00
16. 482	HABITAÇÃO URBANA	1.000,00		1.000,00
16. 482. 0024	MORAR MELHOR	1.000,00		1.000,00
17	SANEAMENTO	101.000,00	419.000,00	520.000,00
17. 511	SANEAMENTO BÁSICO RURAL	1.000,00	379.000,00	380.000,00
17. 511. 0023	PROGRAMA DE SANEAMENTO BÁSICO	1.000,00	379.000,00	380.000,00
17. 512	SANEAMENTO BÁSICO URBANO	100.000,00	40.000,00	140.000,00
17. 512. 0023	PROGRAMA DE SANEAMENTO BÁSICO	100.000,00	40.000,00	140.000,00
18	GESTÃO AMBIENTAL	76.000,00	144.000,00	220.000,00
18. 541	PRESERVAÇÃO E CONSERVAÇÃO AMBIENTAL	54.000,00	144.000,00	198.000,00
18. 541. 0025	MEIO AMBIENTE SUSTENTÁVEL	54.000,00	144.000,00	198.000,00
18. 542	CONTROLE AMBIENTAL	22.000,00		22.000,00
18. 542. 0025	MEIO AMBIENTE SUSTENTÁVEL	2.000,00		2.000,00
18. 542. 0026	DESENVOLVIMENTO RURAL	20.000,00		20.000,00
20	AGRICULTURA	1.000,00	1.755.000,00	1.756.000,00
20. 122	ADMINISTRAÇÃO GERAL		1.442.000,00	1.442.000,00
20. 122. 0026	DESENVOLVIMENTO RURAL		1.442.000,00	1.442.000,00
20. 606	EXTENSÃO RURAL	1.000,00	313.000,00	314.000,00
20. 606. 0026	DESENVOLVIMENTO RURAL	1.000,00	313.000,00	314.000,00
23	COMÉRCIO E SERVIÇOS	4.000,00	164.000,00	168.000,00
23. 122	ADMINISTRAÇÃO GERAL	2.000,00	13.000,00	15.000,00
23. 122. 0026	DESENVOLVIMENTO RURAL	2.000,00	13.000,00	15.000,00
23. 695	TURISMO	2.000,00	151.000,00	153.000,00
23. 695. 0021	TURISMO	2.000,00	151.000,00	153.000,00
25	ENERGIA	26.000,00	1.420.000,00	1.446.000,00
25. 752	ENERGIA ELÉTRICA	26.000,00	1.420.000,00	1.446.000,00
25. 752. 0022	INFRAESTRUTURA E URBANISMO	16.000,00	1.417.000,00	1.433.000,00
25. 752. 0026	DESENVOLVIMENTO RURAL	10.000,00	3.000,00	13.000,00
26	TRANSPORTES	150.000,00	542.000,00	692.000,00
26. 782	TRANSPORTE RODOVIÁRIO	150.000,00	542.000,00	692.000,00
26. 782. 0027	TRANSPORTE E MOBILIDADE	150.000,00	542.000,00	692.000,00
27	DESPORTO E LAZER	202.000,00	416.000,00	618.000,00
27. 812	DESPORTO COMUNITÁRIO	202.000,00	416.000,00	618.000,00
27. 812. 0028	PROGRAMAS DE ESPORTE E LAZER	202.000,00	416.000,00	618.000,00
28	ENCARGOS ESPECIAIS	2.104.000,00	27.000,00	2.131.000,00
28. 843	SERVIÇO DA DÍVIDA INTERNA	2.104.000,00	27.000,00	2.131.000,00
28. 843. 0000	ENCARGOS ESPECIAIS	2.104.000,00	27.000,00	2.131.000,00
Totais		9.051.000,00	90.427.000,00	99.478.000,00

ANASTACIO GUEDES SARAIVA
Prefeito Municipal

PAULO JOSE CORDEIRO DE
Resp. Controle Interno

DEIVISSON DOS SANTOS
Resp. Contabilidade



MUNICIPIO DE MANGA
ADENDO VIII A PORTARIA SOF Nº 08 DE 04/02/85
DEMONSTRATIVO DE FUNÇÕES, SUBFUNÇÕES, PROJETOS E ATIVIDADES
ANEXO 07 LEI 4320/64

Página 3

Orçamento Programa: 2025

Código	Especificação	Projetos	Atividades	Total
99	RESERVA DE CONTINGÊNCIA			1.650.000,00
99. 999	RESERVA DE CONTINGÊNCIA			1.650.000,00
99. 999. 9999	RESERVA DE CONTINGÊNCIA			1.650.000,00
Totais		1.650.000,00		1.650.000,00

ANASTACIO GUEDES SARAIVA
Prefeito Municipal

PAULO JOSE CORDEIRO DE
Resp. Controle Interno

DEIVISSON DOS SANTOS
Resp. Contabilidade

DEMONSTRATIVO DE FUNÇÕES, SUBFUNÇÕES E PROGRAMAS CONFORME O VÍNCULO COM OS RECURSOS
ANEXO 08 LEI 4320/64

Orçamento Programa: 2025

Código	Especificação	Ordinário	Vinculado	Total
01	LEGISLATIVA	3.650.000,00		3.650.000,00
01. 031	AÇÃO LEGISLATIVA	3.650.000,00		3.650.000,00
01. 031. 0001	PROCESSO LEGISLATIVO	3.650.000,00		3.650.000,00
02	JUDICIÁRIA	802.000,00		802.000,00
02. 062	DEFESA DO INTERESSE PÚBLICO NO PROCESSO JUDICIÁRIO	802.000,00		802.000,00
02. 062. 0000	ENCARGOS ESPECIAIS	802.000,00		802.000,00
04	ADMINISTRAÇÃO	14.819.000,00	612.000,00	15.431.000,00
04. 122	ADMINISTRAÇÃO GERAL	14.819.000,00	612.000,00	15.431.000,00
04. 122. 0002	GESTÃO MODERNIZAÇÃO ADMINISTRATIVA	8.830.000,00	575.000,00	9.405.000,00
04. 122. 0022	INFRAESTRUTURA E URBANISMO	5.989.000,00	37.000,00	6.026.000,00
06	SEGURANÇA PÚBLICA	484.000,00		484.000,00
06. 182	DEFESA CIVIL	484.000,00		484.000,00
06. 182. 0003	CIDADE SEGURA	484.000,00		484.000,00
08	ASSISTÊNCIA SOCIAL	1.642.000,00	1.089.000,00	2.731.000,00
08. 122	ADMINISTRAÇÃO GERAL	488.000,00	177.000,00	665.000,00
08. 122. 0004	GESTÃO DA ASSISTÊNCIA SOCIAL	360.000,00	10.000,00	370.000,00
08. 122. 0006	PROGRAMA COMUNIDADE ASSISTIDA	99.000,00	15.000,00	114.000,00
08. 122. 0009	GESTÃO PROG. CADÚNICO BOLSA FAMÍLIA	29.000,00	152.000,00	181.000,00
08. 241	Assistência à Pessoa Idosa	2.000,00		2.000,00
08. 241. 0006	PROGRAMA COMUNIDADE ASSISTIDA	2.000,00		2.000,00
08. 243	ASSISTÊNCIA À CRIANÇA E AO ADOLESCENTE	791.000,00	407.000,00	1.198.000,00
08. 243. 0006	PROGRAMA COMUNIDADE ASSISTIDA	791.000,00	407.000,00	1.198.000,00
08. 244	ASSISTÊNCIA COMUNITÁRIA	4.000,00	12.000,00	16.000,00
08. 244. 0006	PROGRAMA COMUNIDADE ASSISTIDA	4.000,00	12.000,00	16.000,00
08. 245	Serviços Socioassistenciais	357.000,00	493.000,00	850.000,00
08. 245. 0005	PROGRAMA DE PROTEÇÃO SOCIAL BÁSICA	165.000,00	474.000,00	639.000,00
08. 245. 0006	PROGRAMA COMUNIDADE ASSISTIDA		9.000,00	9.000,00
08. 245. 0007	PROGRAMA SOCIAL MÉDIA COMPLEXIDADE	192.000,00	10.000,00	202.000,00
09	PREVIDÊNCIA SOCIAL	401.000,00		401.000,00
09. 244	ASSISTÊNCIA COMUNITÁRIA	401.000,00		401.000,00
09. 244. 0000	ENCARGOS ESPECIAIS	401.000,00		401.000,00
10	SAÚDE		33.401.000,00	33.401.000,00
10. 122	ADMINISTRAÇÃO GERAL		1.319.000,00	1.319.000,00
10. 122. 0013	GESTÃO DOS PROGRAMAS DE SAÚDE		1.319.000,00	1.319.000,00
10. 301	ATENÇÃO BÁSICA		17.285.000,00	17.285.000,00
10. 301. 0010	PROGRAMA DE ATENÇÃO BÁSICA À SAÚDE		17.285.000,00	17.285.000,00
10. 302	ATENÇÃO HOSPITALAR E AMBULATORIAL		12.960.000,00	12.960.000,00
10. 302. 0011	ATENÇÃO SAÚDE MÉDIA E ALTA COMPLEX.		12.960.000,00	12.960.000,00
10. 303	SUORTE PROFILÁTICO E TERAPEUTICO		397.000,00	397.000,00
10. 303. 0014	ASSISTÊNCIA FARMACÊUTICA		397.000,00	397.000,00
10. 304	VIGILÂNCIA SANITÁRIA		916.000,00	916.000,00
10. 304. 0012	PROGRAMA DE VIGILÂNCIA EM SAÚDE		916.000,00	916.000,00
10. 305	VIGILÂNCIA EPIDEMIOLÓGICA		524.000,00	524.000,00
10. 305. 0012	PROGRAMA DE VIGILÂNCIA EM SAÚDE		524.000,00	524.000,00
12	EDUCAÇÃO	7.000,00	27.855.000,00	27.862.000,00
12. 122	ADMINISTRAÇÃO GERAL		1.687.000,00	1.687.000,00
12. 122. 0015	GESTÃO DA POLÍTICA EDUCACIONAL		1.687.000,00	1.687.000,00
12. 361	ENSINO FUNDAMENTAL		15.287.000,00	15.287.000,00
12. 361. 0016	PROGRAMA DE ENSINO FUNDAMENTAL		15.287.000,00	15.287.000,00
12. 364	ENSINO SUPERIOR	5.000,00		5.000,00
12. 364. 0018	PROGRAMA DE ENSINO MÉDIO E SUPERIOR	5.000,00		5.000,00
12. 365	EDUCAÇÃO INFANTIL	2.000,00	10.303.000,00	10.305.000,00
12. 365. 0019	PROGRAMA DE ENSINO INFANTIL	2.000,00	10.303.000,00	10.305.000,00
12. 366	EDUCAÇÃO DE JOVENS E ADULTOS		119.000,00	119.000,00
12. 366. 0016	PROGRAMA DE ENSINO FUNDAMENTAL		119.000,00	119.000,00
12. 367	EDUCAÇÃO ESPECIAL		459.000,00	459.000,00
12. 367. 0017	PROGRAMA DE ENSINO ESPECIAL		459.000,00	459.000,00
13	CULTURA	859.000,00	236.000,00	1.095.000,00
13. 392	DIFUSÃO CULTURAL	859.000,00	236.000,00	1.095.000,00
13. 392. 0020	CIDADE CULTURAL	859.000,00	236.000,00	1.095.000,00

DEMONSTRATIVO DE FUNÇÕES, SUBFUNÇÕES E PROGRAMAS CONFORME O VÍNCULO COM OS RECURSOS
ANEXO 08 LEI 4320/64

Orçamento Programa: 2025

Código	Especificação	Ordinário	Vinculado	Total
14	DIREITO DA CIDADANIA	842.000,00	6.000,00	848.000,00
14. 241	Assistência à Pessoa Idosa	99.000,00	6.000,00	105.000,00
14. 241. 0006	PROGRAMA COMUNIDADE ASSISTIDA	99.000,00	6.000,00	105.000,00
14. 243	ASSISTÊNCIA À CRIANÇA E AO ADOLESCENTE	743.000,00		743.000,00
14. 243. 0006	PROGRAMA COMUNIDADE ASSISTIDA	743.000,00		743.000,00
15	URBANISMO	4.404.000,00	816.000,00	5.220.000,00
15. 452	SERVIÇOS URBANOS	4.404.000,00	816.000,00	5.220.000,00
15. 452. 0022	INFRAESTRUTURA E URBANISMO	4.404.000,00	816.000,00	5.220.000,00
16	HABITAÇÃO	2.000,00		2.000,00
16. 481	HABITAÇÃO RURAL	1.000,00		1.000,00
16. 481. 0024	MORAR MELHOR	1.000,00		1.000,00
16. 482	HABITAÇÃO URBANA	1.000,00		1.000,00
16. 482. 0024	MORAR MELHOR	1.000,00		1.000,00
17	SANEAMENTO	380.000,00	140.000,00	520.000,00
17. 511	SANEAMENTO BÁSICO RURAL	380.000,00		380.000,00
17. 511. 0023	PROGRAMA DE SANEAMENTO BÁSICO	380.000,00		380.000,00
17. 512	SANEAMENTO BÁSICO URBANO		140.000,00	140.000,00
17. 512. 0023	PROGRAMA DE SANEAMENTO BÁSICO		140.000,00	140.000,00
18	GESTÃO AMBIENTAL	55.000,00	165.000,00	220.000,00
18. 541	PRESERVAÇÃO E CONSERVAÇÃO AMBIENTAL	33.000,00	165.000,00	198.000,00
18. 541. 0025	MEIO AMBIENTE SUSTENTÁVEL	33.000,00	165.000,00	198.000,00
18. 542	CONTROLE AMBIENTAL	22.000,00		22.000,00
18. 542. 0025	MEIO AMBIENTE SUSTENTÁVEL	2.000,00		2.000,00
18. 542. 0026	DESENVOLVIMENTO RURAL	20.000,00		20.000,00
20	AGRICULTURA	1.755.000,00	1.000,00	1.756.000,00
20. 122	ADMINISTRAÇÃO GERAL	1.441.000,00	1.000,00	1.442.000,00
20. 122. 0026	DESENVOLVIMENTO RURAL	1.441.000,00	1.000,00	1.442.000,00
20. 606	EXTENSÃO RURAL	314.000,00		314.000,00
20. 606. 0026	DESENVOLVIMENTO RURAL	314.000,00		314.000,00
23	COMÉRCIO E SERVIÇOS	48.000,00	120.000,00	168.000,00
23. 122	ADMINISTRAÇÃO GERAL	15.000,00		15.000,00
23. 122. 0026	DESENVOLVIMENTO RURAL	15.000,00		15.000,00
23. 695	TURISMO	33.000,00	120.000,00	153.000,00
23. 695. 0021	TURISMO	33.000,00	120.000,00	153.000,00
25	ENERGIA	38.000,00	1.408.000,00	1.446.000,00
25. 752	ENERGIA ELÉTRICA	38.000,00	1.408.000,00	1.446.000,00
25. 752. 0022	INFRAESTRUTURA E URBANISMO	38.000,00	1.395.000,00	1.433.000,00
25. 752. 0026	DESENVOLVIMENTO RURAL		13.000,00	13.000,00
26	TRANSPORTES	124.000,00	568.000,00	692.000,00
26. 782	TRANSPORTE RODOVIÁRIO	124.000,00	568.000,00	692.000,00
26. 782. 0027	TRANSPORTE E MOBILIDADE	124.000,00	568.000,00	692.000,00
27	DESPORTO E LAZER	559.000,00	59.000,00	618.000,00
27. 812	DESPORTO COMUNITÁRIO	559.000,00	59.000,00	618.000,00
27. 812. 0028	PROGRAMAS DE ESPORTE E LAZER	559.000,00	59.000,00	618.000,00
28	ENCARGOS ESPECIAIS	2.131.000,00		2.131.000,00
28. 843	SERVIÇO DA DÍVIDA INTERNA	2.131.000,00		2.131.000,00
28. 843. 0000	ENCARGOS ESPECIAIS	2.131.000,00		2.131.000,00
Totais		33.002.000,00	66.476.000,00	99.478.000,00

ANASTACIO GUEDES SARAIVA
Prefeito MunicipalPAULO JOSE CORDEIRO DE
Resp. Controle InternoDEVISSON DOS SANTOS
Resp. Contabilidade



MUNICIPIO DE MANGA
ADENDO VIII A PORTARIA SOF Nº 08 DE 04/02/85
DEMONSTRATIVO DE FUNÇÕES, SUBFUNÇÕES E PROGRAMAS CONFORME O VÍNCULO COM OS RECURSOS
ANEXO 08 LEI 4320/64

Orçamento Programa: 2025

Código	Especificação	Ordinário	Vinculado	Total
99	RESERVA DE CONTINGÊNCIA	1.650.000,00		1.650.000,00
99. 999	RESERVA DE CONTINGÊNCIA	1.650.000,00		1.650.000,00
99. 999. 9999	RESERVA DE CONTINGÊNCIA	1.650.000,00		1.650.000,00
Totais		1.650.000,00		1.650.000,00

ANASTACIO GUEDES SARAIVA
Prefeito Municipal

PAULO JOSE CORDEIRO DE
Resp. Controle Interno

DEIVISSON DOS SANTOS
Resp. Contabilidade



	CAMARA MUNICIPAL DE MANGA	PREFEITURA MUNICIPAL DE MANGA	TOTAL GERAL
LEGISLATIVA	3.650.000,00	0,00	3.650.000,00
JUDICIÁRIA	0,00	802.000,00	802.000,00
ADMINISTRAÇÃO	0,00	15.431.000,00	15.431.000,00
SEGURANÇA PÚBLICA	0,00	484.000,00	484.000,00
ASSISTÊNCIA SOCIAL	0,00	2.731.000,00	2.731.000,00
PREVIDÊNCIA SOCIAL	0,00	401.000,00	401.000,00
SAÚDE	0,00	33.401.000,00	33.401.000,00
EDUCAÇÃO	0,00	27.862.000,00	27.862.000,00
CULTURA	0,00	1.095.000,00	1.095.000,00
DIREITO DA CIDADANIA	0,00	848.000,00	848.000,00
URBANISMO	0,00	5.220.000,00	5.220.000,00
HABITAÇÃO	0,00	2.000,00	2.000,00
SANEAMENTO	0,00	520.000,00	520.000,00
GESTÃO AMBIENTAL	0,00	220.000,00	220.000,00
AGRICULTURA	0,00	1.756.000,00	1.756.000,00
COMÉRCIO E SERVIÇOS	0,00	168.000,00	168.000,00
ENERGIA	0,00	1.446.000,00	1.446.000,00
TRANSPORTES	0,00	692.000,00	692.000,00
DESPORTO E LAZER	0,00	618.000,00	618.000,00
ENCARGOS ESPECIAIS	0,00	2.131.000,00	2.131.000,00
RESERVA DE CONTINGÊNCIA	0,00	1.650.000,00	1.650.000,00
TOTAL:	3.650.000,00	97.478.000,00	101.128.000,00

ANASTACIO GUEDES SARAIVA

Prefeito Municipal

PAULO JOSE CORDEIRO DE

Resp. Controle Interno

DEIVISSON DOS SANTOS FRAGA

Resp. Contabilidade



MUNICÍPIO DE MANGA
ADENDO V A PORTARIA SOF Nº 08 DE 04 / 02 / 85
QUADRO DE DETALHAMENTO DA DESPESA - QDD

Página 1

Orçamento Programa: 2025

Orgao :01		CORPO LEGISLATIVO	
Unidade Orçamentária :01		CORPO LEGISLATIVO	
SubUnidade Orçamentária ..:01		CORPO LEGISLATIVO	
código	Projeto/Atividade	Fonte	Valor Orçado
01.031.0001.1001	Execução de Obra, Inst. e Equipamentos do Legislativo Municipal		792.000,00
44900000	APLICAÇÕES DIRETAS	1500000000 Recursos Não Vinculados de Impostos	792.000,00
01.031.0001.2001	Manutenção Câmara Municipal		2.858.000,00
31900000	APLICAÇÕES DIRETAS	1500000000 Recursos Não Vinculados de Impostos	1.706.000,00
33700000	TRANSF. INST. MULTIGOV. NAC.	1500000000 Recursos Não Vinculados de Impostos	25.000,00
33900000	APLICAÇÕES DIRETAS	1500000000 Recursos Não Vinculados de Impostos	1.127.000,00
Total da SubUnidade:			3.650.000,00
Orgao :02		SECRETARIA DE GOVERNO	
Unidade Orçamentária :01		ADMIN. GERAL DA SEC. DE GOVERNO	
SubUnidade Orçamentária ..:01		ADMIN. GERAL DA SEC. DE GOVERNO	
código	Projeto/Atividade	Fonte	Valor Orçado
02.062.0000.2002	Despesas com Precatórios e Sentenças Judiciais		802.000,00
31900000	APLICAÇÕES DIRETAS	1500000000 Recursos Não Vinculados de Impostos	510.000,00
33900000	APLICAÇÕES DIRETAS	1500000000 Recursos Não Vinculados de Impostos	292.000,00
04.122.0002.1002	Exec. de Obras Civas e Aquis. Equipamentos da Secretaria de Governo		72.000,00
44900000	APLICAÇÕES DIRETAS	1500000000 Recursos Não Vinculados de Impostos	17.000,00
44900000	APLICAÇÕES DIRETAS	1755000000 Recursos de Alienação de Bens/Ativos	55.000,00
04.122.0002.2003	Manutenção das Atividades do Gabinete		815.000,00
31900000	APLICAÇÕES DIRETAS	1500000000 Recursos Não Vinculados de Impostos	466.000,00
33300000	TRANSF. AO ESTADO E DIST. FED.	1500000000 Recursos Não Vinculados de Impostos	16.000,00
33710000	TRANSF. A CONSÓRCIOS PÚBLICOS	1500000000 Recursos Não Vinculados de Impostos	116.000,00
33900000	APLICAÇÕES DIRETAS	1500000000 Recursos Não Vinculados de Impostos	217.000,00
04.122.0002.2004	Man. Atividades Secretaria de Governo		8.518.000,00
31900000	APLICAÇÕES DIRETAS	1500000000 Recursos Não Vinculados de Impostos	2.993.000,00
33500000	TRANSF. INST. PRIV. S/FINS LUC.	1500000000 Recursos Não Vinculados de Impostos	769.000,00
33500000	TRANSF. INST. PRIV. S/FINS LUC.	1501000000 Outros Recursos Não Vinculados	268.000,00
33500000	TRANSF. INST. PRIV. S/FINS LUC.	1753000000 Recursos Provenientes de Taxas e	1.000,00
33900000	APLICAÇÕES DIRETAS	1500000000 Recursos Não Vinculados de Impostos	4.236.000,00
33900000	APLICAÇÕES DIRETAS	1501000000 Outros Recursos Não Vinculados	85.000,00
33900000	APLICAÇÕES DIRETAS	1707000000 Transferências da União – Inciso I do	8.000,00
33900000	APLICAÇÕES DIRETAS	1710100000 Transferência Especial do Estado -	2.000,00
33900000	APLICAÇÕES DIRETAS	1720000000 Transferências da União Referentes às	108.000,00
33900000	APLICAÇÕES DIRETAS	1750000000 Recursos da Contribuição de	1.000,00
33900000	APLICAÇÕES DIRETAS	1753000000 Recursos Provenientes de Taxas e	41.000,00
33900000	APLICAÇÕES DIRETAS	1755000000 Recursos de Alienação de Bens/Ativos	6.000,00
06.182.0003.2005	Man. Atividades da Guarda Municipal		484.000,00



MUNICÍPIO DE MANGA
ADENDO V A PORTARIA SOF Nº 08 DE 04 / 02 / 85
QUADRO DE DETALHAMENTO DA DESPESA - QDD

Página **2**

Orçamento Programa: **2025**

Orgao :02	SECRETARIA DE GOVERNO		
Unidade Orçamentária :01	ADMIN. GERAL DA SEC. DE GOVERNO		
SubUnidade Orçamentária ..:01	ADMIN. GERAL DA SEC. DE GOVERNO		
código	Projeto/Atividade	Fonte	Valor Orçado
31900000	APLICAÇÕES DIRETAS	1500000000 Recursos Não Vinculados de Impostos	480.000,00
33900000	APLICAÇÕES DIRETAS	1500000000 Recursos Não Vinculados de Impostos	4.000,00
09.244.0000.2006	Pagamentos de Inativos e Pensionistas		401.000,00
31900000	APLICAÇÕES DIRETAS	1500000000 Recursos Não Vinculados de Impostos	401.000,00
20.606.0026.2010	Convenios e Parcerias		309.000,00
33300000	TRANSF. AO ESTADO E DIST. FED.	1500000000 Recursos Não Vinculados de Impostos	309.000,00
28.843.0000.1009	Amortização da Dívida Fundada Interna		2.104.000,00
46900000	APLICAÇÕES DIRETAS	1500000000 Recursos Não Vinculados de Impostos	2.104.000,00
28.843.0000.2013	Amortização da Dívida Fundada Interna		27.000,00
32900000	APLICAÇÕES DIRETAS	1500000000 Recursos Não Vinculados de Impostos	27.000,00
99.999.9999.9999	Reserva de Contingência		1.650.000,00
99990000	RESERVA CONTINGÊNCIA/RES. RPPS	1500000000 Recursos Não Vinculados de Impostos	1.650.000,00
Total da SubUnidade:			15.182.000,00

Orgao :03	SECRETARIA DE PROMOÇÃO SOCIAL		
Unidade Orçamentária :01	COORDENAÇÃO DA AÇÃO SOCIAL		
SubUnidade Orçamentária ..:01	COORDENAÇÃO DA AÇÃO SOCIAL		
código	Projeto/Atividade	Fonte	Valor Orçado
08.122.0004.1010	Aquisição de Equipamentos para Secretaria de Promoção Social		36.000,00
44900000	APLICAÇÕES DIRETAS	1500000000 Recursos Não Vinculados de Impostos	36.000,00
08.122.0004.2014	Manutenção atividades Admin. Promoção Social		309.000,00
31900000	APLICAÇÕES DIRETAS	1500000000 Recursos Não Vinculados de Impostos	206.000,00
33900000	APLICAÇÕES DIRETAS	1500000000 Recursos Não Vinculados de Impostos	103.000,00
14.243.0006.1049	Obras e Equipamentos para o Conselho Tutelar		2.000,00
44900000	APLICAÇÕES DIRETAS	1500000000 Recursos Não Vinculados de Impostos	2.000,00
14.243.0006.2062	Manutenção das Atividades do Conselho Tutelar		741.000,00
31900000	APLICAÇÕES DIRETAS	1500000000 Recursos Não Vinculados de Impostos	561.000,00
33900000	APLICAÇÕES DIRETAS	1500000000 Recursos Não Vinculados de Impostos	180.000,00
Total da SubUnidade:			1.088.000,00

Orgao :03	SECRETARIA DE PROMOÇÃO SOCIAL		
Unidade Orçamentária :02	FUNDO MUNICIPAL DE PROMOÇÃO SOCIAL		
SubUnidade Orçamentária ..:01	SERV. GESTÃO DO SUAS		
código	Projeto/Atividade	Fonte	Valor Orçado
08.122.0006.1044	Investimentos na Gestão do SUAS		2.000,00
44900000	APLICAÇÕES DIRETAS	1500000000 Recursos Não Vinculados de Impostos	2.000,00



MUNICÍPIO DE MANGA
ADENDO V A PORTARIA SOF Nº 08 DE 04 / 02 / 85
QUADRO DE DETALHAMENTO DA DESPESA - QDD

Página **3**

Orçamento Programa: **2025**

Orgão :03		SECRETARIA DE PROMOÇÃO SOCIAL	
Unidade Orçamentária :02		FUNDO MUNICIPAL DE PROMOÇÃO SOCIAL	
SubUnidade Orçamentária ..:01		SERV. GESTÃO DO SUAS	
código	Projeto/Atividade	Fonte	Valor Orçado
08.122.0006.2055	Manutenção Gestão do SUAS IGD SUAS		112.000,00
31900000	APLICAÇÕES DIRETAS	1500000000 Recursos Não Vinculados de Impostos	41.000,00
33900000	APLICAÇÕES DIRETAS	1500000000 Recursos Não Vinculados de Impostos	56.000,00
33900000	APLICAÇÕES DIRETAS	1660000000 Transferência de Recursos do Fundo	15.000,00
Total da SubUnidade:			114.000,00
Orgão :03		SECRETARIA DE PROMOÇÃO SOCIAL	
Unidade Orçamentária :02		FUNDO MUNICIPAL DE PROMOÇÃO SOCIAL	
SubUnidade Orçamentária ..:02		SERV. PROTEÇÃO SOCIAL BÁSICA	
código	Projeto/Atividade	Fonte	Valor Orçado
08.245.0005.1045	Investimentos nos Serviços de Proteção Social Básica		4.000,00
44900000	APLICAÇÕES DIRETAS	1500000000 Recursos Não Vinculados de Impostos	2.000,00
44900000	APLICAÇÕES DIRETAS	1660000000 Transferência de Recursos do Fundo	1.000,00
44900000	APLICAÇÕES DIRETAS	1661000000 Transferência de Recursos dos Fundos	1.000,00
08.245.0005.2056	Man. das Atividades do Bloco da Proteção Social Básica		635.000,00
31900000	APLICAÇÕES DIRETAS	1500000000 Recursos Não Vinculados de Impostos	64.000,00
31900000	APLICAÇÕES DIRETAS	1660000000 Transferência de Recursos do Fundo	32.000,00
31900000	APLICAÇÕES DIRETAS	1661000000 Transferência de Recursos dos Fundos	3.000,00
33500000	TRANSF. INST. PRIV. S/FINS LUC.	1500000000 Recursos Não Vinculados de Impostos	1.000,00
33500000	TRANSF. INST. PRIV. S/FINS LUC.	1660000000 Transferência de Recursos do Fundo	1.000,00
33900000	APLICAÇÕES DIRETAS	1500000000 Recursos Não Vinculados de Impostos	98.000,00
33900000	APLICAÇÕES DIRETAS	1660000000 Transferência de Recursos do Fundo	235.000,00
33900000	APLICAÇÕES DIRETAS	1661000000 Transferência de Recursos dos Fundos	201.000,00
Total da SubUnidade:			639.000,00
Orgão :03		SECRETARIA DE PROMOÇÃO SOCIAL	
Unidade Orçamentária :02		FUNDO MUNICIPAL DE PROMOÇÃO SOCIAL	
SubUnidade Orçamentária ..:03		PROTEÇÃO SOCIAL ESPECIAL	
código	Projeto/Atividade	Fonte	Valor Orçado
08.245.0007.1046	Inv. nos Serv. de Prot.Social Esp. de Média e Alta Complexidade (MAC)		4.000,00
44900000	APLICAÇÕES DIRETAS	1500000000 Recursos Não Vinculados de Impostos	2.000,00
44900000	APLICAÇÕES DIRETAS	1660000000 Transferência de Recursos do Fundo	1.000,00
44900000	APLICAÇÕES DIRETAS	1661000000 Transferência de Recursos dos Fundos	1.000,00
08.245.0007.2057	Bloco da Prot. Social Esp. de Média e Alta Complexidade (MAC)		198.000,00
31900000	APLICAÇÕES DIRETAS	1500000000 Recursos Não Vinculados de Impostos	51.000,00
31900000	APLICAÇÕES DIRETAS	1660000000 Transferência de Recursos do Fundo	4.000,00
33500000	TRANSF. INST. PRIV. S/FINS LUC.	1500000000 Recursos Não Vinculados de Impostos	5.000,00
33900000	APLICAÇÕES DIRETAS	1500000000 Recursos Não Vinculados de Impostos	134.000,00
33900000	APLICAÇÕES DIRETAS	1660000000 Transferência de Recursos do Fundo	4.000,00



MUNICÍPIO DE MANGA
ADENDO V A PORTARIA SOF Nº 08 DE 04 / 02 / 85
QUADRO DE DETALHAMENTO DA DESPESA - QDD

Página 4

Orçamento Programa: 2025

Orgão :03		SECRETARIA DE PROMOÇÃO SOCIAL	
Unidade Orçamentária :02		FUNDO MUNICIPAL DE PROMOÇÃO SOCIAL	
SubUnidade Orçamentária ..:03		PROTEÇÃO SOCIAL ESPECIAL	
código	Projeto/Atividade	Fonte	Valor Orçado
Total da SubUnidade:			202.000,00
Orgão :03		SECRETARIA DE PROMOÇÃO SOCIAL	
Unidade Orçamentária :02		FUNDO MUNICIPAL DE PROMOÇÃO SOCIAL	
SubUnidade Orçamentária ..:04		PROGRAMA BOLSA FAMÍLIA E CADASTRO ÚNICO	
código	Projeto/Atividade	Fonte	Valor Orçado
08.122.0009.1047	Aquis. de Veículos e Equip. Gestão do CadÚnico, Bolsa Família e BPC		2.000,00
44900000	APLICAÇÕES DIRETAS	1500000000 Recursos Não Vinculados de Impostos	1.000,00
44900000	APLICAÇÕES DIRETAS	1660000000 Transferência de Recursos do Fundo	1.000,00
08.122.0009.2058	Bloco de Gestão do Pro. Bolsa Família e CadÚnico		179.000,00
31900000	APLICAÇÕES DIRETAS	1500000000 Recursos Não Vinculados de Impostos	19.000,00
31900000	APLICAÇÕES DIRETAS	1660000000 Transferência de Recursos do Fundo	27.000,00
33500000	TRANSF. INST. PRIV. S/FINS LUC.	1660000000 Transferência de Recursos do Fundo	1.000,00
33900000	APLICAÇÕES DIRETAS	1500000000 Recursos Não Vinculados de Impostos	9.000,00
33900000	APLICAÇÕES DIRETAS	1660000000 Transferência de Recursos do Fundo	123.000,00
Total da SubUnidade:			181.000,00
Orgão :03		SECRETARIA DE PROMOÇÃO SOCIAL	
Unidade Orçamentária :02		FUNDO MUNICIPAL DE PROMOÇÃO SOCIAL	
SubUnidade Orçamentária ..:05		SERVIÇOS E PROGRAMA DO SUAS	
código	Projeto/Atividade	Fonte	Valor Orçado
08.244.0006.1048	Equip. e Veíc. para Projetos e Progr. Âmbito do SUAS		2.000,00
44900000	APLICAÇÕES DIRETAS	1500000000 Recursos Não Vinculados de Impostos	1.000,00
44900000	APLICAÇÕES DIRETAS	1660000000 Transferência de Recursos do Fundo	1.000,00
08.244.0006.2059	Manutenção de Programas e Projetos no Ambito do SUAS		14.000,00
31900000	APLICAÇÕES DIRETAS	1500000000 Recursos Não Vinculados de Impostos	3.000,00
31900000	APLICAÇÕES DIRETAS	1660000000 Transferência de Recursos do Fundo	4.000,00
33900000	APLICAÇÕES DIRETAS	1660000000 Transferência de Recursos do Fundo	7.000,00
08.245.0006.2061	Man. das Ativ. Primeira Infância no SUAS - Criança Feliz		9.000,00
31900000	APLICAÇÕES DIRETAS	1660000000 Transferência de Recursos do Fundo	3.000,00
33900000	APLICAÇÕES DIRETAS	1660000000 Transferência de Recursos do Fundo	6.000,00
Total da SubUnidade:			25.000,00
Orgão :03		SECRETARIA DE PROMOÇÃO SOCIAL	
Unidade Orçamentária :02		FUNDO MUNICIPAL DE PROMOÇÃO SOCIAL	
SubUnidade Orçamentária ..:06		GESTÃO ADMINISTRATIVA	
código	Projeto/Atividade	Fonte	Valor Orçado
08.122.0004.2060	Manutenção e Fortalecimento do Conselho de Assistência Social		25.000,00
33900000	APLICAÇÕES DIRETAS	1500000000 Recursos Não Vinculados de Impostos	15.000,00
33900000	APLICAÇÕES DIRETAS	1660000000 Transferência de Recursos do Fundo	10.000,00
Total da SubUnidade:			25.000,00



MUNICÍPIO DE MANGA
ADENDO V A PORTARIA SOF Nº 08 DE 04 / 02 / 85
QUADRO DE DETALHAMENTO DA DESPESA - QDD

Página **5**

Orçamento Programa: **2025**

Orgao :03		SECRETARIA DE PROMOÇÃO SOCIAL	
Unidade Orçamentária :03		FUNDO MUN. DA CRIANÇA E ADOLESCENTE	
SubUnidade Orçamentária ..:01		FUNDO MUN. DA CRIANÇA E ADOLESCENTE	
código	Projeto/Atividade	Fonte	Valor Orçado
08.243.0006.1015	Exec de Obras Civas e Aquis Equipamentos para Assist a Criança e Adole		20.000,00
44900000	APLICAÇÕES DIRETAS	1500000000 Recursos Não Vinculados de Impostos	15.000,00
44900000	APLICAÇÕES DIRETAS	1660000000 Transferência de Recursos do Fundo	5.000,00
08.243.0006.1016	Obras Equip. p/ Conselho Fundo Mun. dos Direitos da Criança e Adolec.		2.000,00
44900000	APLICAÇÕES DIRETAS	1500000000 Recursos Não Vinculados de Impostos	2.000,00
08.243.0006.2022	Man Ativ Assistência Criança/Adolescente		1.164.000,00
31900000	APLICAÇÕES DIRETAS	1500000000 Recursos Não Vinculados de Impostos	712.000,00
31900000	APLICAÇÕES DIRETAS	1660000000 Transferência de Recursos do Fundo	353.000,00
33500000	TRANSF. INST. PRIV. S/FINS LUC.	1500000000 Recursos Não Vinculados de Impostos	2.000,00
33500000	TRANSF. INST. PRIV. S/FINS LUC.	1660000000 Transferência de Recursos do Fundo	1.000,00
33900000	APLICAÇÕES DIRETAS	1500000000 Recursos Não Vinculados de Impostos	48.000,00
33900000	APLICAÇÕES DIRETAS	1660000000 Transferência de Recursos do Fundo	48.000,00
08.243.0006.2063	Manutenção das Atividades do CMDCA		12.000,00
31900000	APLICAÇÕES DIRETAS	1500000000 Recursos Não Vinculados de Impostos	5.000,00
33900000	APLICAÇÕES DIRETAS	1500000000 Recursos Não Vinculados de Impostos	7.000,00
Total da SubUnidade:			1.198.000,00

Orgao :03		SECRETARIA DE PROMOÇÃO SOCIAL	
Unidade Orçamentária :04		FUNDO MUNICIPAL DO IDOSO	
SubUnidade Orçamentária ..:01		FUNDO MUNICIPAL DO IDOSO	
código	Projeto/Atividade	Fonte	Valor Orçado
08.241.0006.1043	Obras e Equipamentos para o Conselho do Fundo Municipal do Idoso		2.000,00
44900000	APLICAÇÕES DIRETAS	1500000000 Recursos Não Vinculados de Impostos	2.000,00
14.241.0006.1042	Exec. Obras Civas e Aquis. Equipamentos para Atendimento ao Idoso		14.000,00
44900000	APLICAÇÕES DIRETAS	1500000000 Recursos Não Vinculados de Impostos	12.000,00
44900000	APLICAÇÕES DIRETAS	1660000000 Transferência de Recursos do Fundo	1.000,00
44900000	APLICAÇÕES DIRETAS	1661000000 Transferência de Recursos dos Fundos	1.000,00
14.241.0006.2053	Manutenção do Atendimento Idoso		86.000,00
31900000	APLICAÇÕES DIRETAS	1500000000 Recursos Não Vinculados de Impostos	55.000,00
33500000	TRANSF. INST. PRIV. S/FINS LUC.	1500000000 Recursos Não Vinculados de Impostos	12.000,00
33900000	APLICAÇÕES DIRETAS	1500000000 Recursos Não Vinculados de Impostos	15.000,00
33900000	APLICAÇÕES DIRETAS	1660000000 Transferência de Recursos do Fundo	1.000,00
33900000	APLICAÇÕES DIRETAS	1661000000 Transferência de Recursos dos Fundos	3.000,00
14.241.0006.2054	Manutenção Atividades do Conselho do Fundo Municipal do Idoso		5.000,00
33900000	APLICAÇÕES DIRETAS	1500000000 Recursos Não Vinculados de Impostos	5.000,00
Total da SubUnidade:			107.000,00



MUNICÍPIO DE MANGA
ADENDO V A PORTARIA SOF Nº 08 DE 04 / 02 / 85
QUADRO DE DETALHAMENTO DA DESPESA - QDD

Página **6**

Orçamento Programa: **2025**

Orgão :04	SECRETARIA MUNICIPAL DE EDUCAÇÃO			
Unidade Orçamentária :01	SECRETARIA MUNICIPAL DE EDUCAÇÃO			
SubUnidade Orçamentária .. :01	SEC. DE EDUCAÇÃO			
código	Projeto/Atividade	Fonte		Valor Orçado
12.122.0015.1020	Exec de Obras Civas e Aquis Equipamentos para Administraçao da Educaça			494.000,00
44900000	APLICAÇÕES DIRETAS	1500001001	Recursos Não Vinculados de Impostos	494.000,00
12.122.0015.2026	Administração Geral da Educação			1.193.000,00
31900000	APLICAÇÕES DIRETAS	1500001001	Recursos Não Vinculados de Impostos	244.000,00
33700000	TRANSF. INST. MULTIGOV. NAC.	1500001001	Recursos Não Vinculados de Impostos	4.000,00
33900000	APLICAÇÕES DIRETAS	1500001001	Recursos Não Vinculados de Impostos	909.000,00
33900000	APLICAÇÕES DIRETAS	1569000000	Outras Transferências de Recursos do	36.000,00
12.361.0016.1021	Exec de Obras Civas e Aquis Equipamentos para Ensino Fundamental			866.000,00
44900000	APLICAÇÕES DIRETAS	1500001001	Recursos Não Vinculados de Impostos	206.000,00
44900000	APLICAÇÕES DIRETAS	1540000000	Transferências do FUNDEB - Outras	300.000,00
44900000	APLICAÇÕES DIRETAS	1550000000	Transferência do Salário-Educação	30.000,00
44900000	APLICAÇÕES DIRETAS	1569000000	Outras Transferências de Recursos do	207.000,00
44900000	APLICAÇÕES DIRETAS	1576010000	Transferências de Recursos para o	123.000,00
12.361.0016.2027	Man Ativ do Ensino Fundamental			11.664.000,00
31900000	APLICAÇÕES DIRETAS	1500001001	Recursos Não Vinculados de Impostos	1.619.000,00
31900000	APLICAÇÕES DIRETAS	1540000000	Transferências do FUNDEB - Outras	21.000,00
31900000	APLICAÇÕES DIRETAS	1540001070	Transferências do FUNDEB -	9.450.000,00
33900000	APLICAÇÕES DIRETAS	1500001001	Recursos Não Vinculados de Impostos	206.000,00
33900000	APLICAÇÕES DIRETAS	1540000000	Transferências do FUNDEB - Outras	10.000,00
33900000	APLICAÇÕES DIRETAS	1550000000	Transferência do Salário-Educação	216.000,00
33900000	APLICAÇÕES DIRETAS	1551000000	Transferências de Recursos do FNDE	6.000,00
33900000	APLICAÇÕES DIRETAS	1569000000	Outras Transferências de Recursos do	136.000,00
12.361.0016.2028	Manutenção do Transporte Escolar			2.083.000,00
31900000	APLICAÇÕES DIRETAS	1500001001	Recursos Não Vinculados de Impostos	18.000,00
31900000	APLICAÇÕES DIRETAS	1540000000	Transferências do FUNDEB - Outras	13.000,00
33900000	APLICAÇÕES DIRETAS	1500001001	Recursos Não Vinculados de Impostos	59.000,00
33900000	APLICAÇÕES DIRETAS	1540000000	Transferências do FUNDEB - Outras	12.000,00
33900000	APLICAÇÕES DIRETAS	1550000000	Transferência do Salário-Educação	4.000,00
33900000	APLICAÇÕES DIRETAS	1553000000	Transferências de Recursos do FNDE	150.000,00
33900000	APLICAÇÕES DIRETAS	1576010000	Transferências de Recursos para o	1.827.000,00
12.361.0016.2029	Manutenção Programa Alimentação Escolar			674.000,00
33900000	APLICAÇÕES DIRETAS	1550000000	Transferência do Salário-Educação	450.000,00
33900000	APLICAÇÕES DIRETAS	1552000000	Transferências de Recursos do FNDE	224.000,00
12.364.0018.2030	Man Ensino Graduação Pós-Graduação			5.000,00
33500000	TRANSF. INST. PRIV. S/FINS LUC.	1500000000	Recursos Não Vinculados de Impostos	4.000,00



MUNICÍPIO DE MANGA
ADENDO V A PORTARIA SOF Nº 08 DE 04 / 02 / 85
QUADRO DE DETALHAMENTO DA DESPESA - QDD

Página **7**

Orçamento Programa: **2025**

Orgao :04	SECRETARIA MUNICIPAL DE EDUCAÇÃO		
Unidade Orçamentária :01	SECRETARIA MUNICIPAL DE EDUCAÇÃO		
SubUnidade Orçamentária ..:01	SEC. DE EDUCAÇÃO		
código	Projeto/Atividade	Fonte	Valor Orçado
33900000	APLICAÇÕES DIRETAS	1500000000 Recursos Não Vinculados de Impostos	1.000,00
12.365.0019.1022	Exec de Obras Civas e Aquis Equipamentos para Pré Escolar		408.000,00
44900000	APLICAÇÕES DIRETAS	1540000000 Transferências do FUNDEB - Outras	250.000,00
44900000	APLICAÇÕES DIRETAS	1569000000 Outras Transferências de Recursos do	158.000,00
12.365.0019.2031	Manutenção do Ensino Infantil		9.377.000,00
31900000	APLICAÇÕES DIRETAS	1500001001 Recursos Não Vinculados de Impostos	1.477.000,00
31900000	APLICAÇÕES DIRETAS	1540000000 Transferências do FUNDEB - Outras	31.000,00
31900000	APLICAÇÕES DIRETAS	1540001070 Transferências do FUNDEB -	7.408.000,00
33900000	APLICAÇÕES DIRETAS	1500000000 Recursos Não Vinculados de Impostos	2.000,00
33900000	APLICAÇÕES DIRETAS	1500001001 Recursos Não Vinculados de Impostos	244.000,00
33900000	APLICAÇÕES DIRETAS	1540000000 Transferências do FUNDEB - Outras	44.000,00
33900000	APLICAÇÕES DIRETAS	1550000000 Transferência do Salário-Educação	159.000,00
33900000	APLICAÇÕES DIRETAS	1551000000 Transferências de Recursos do FNDE	7.000,00
33900000	APLICAÇÕES DIRETAS	1569000000 Outras Transferências de Recursos do	5.000,00
12.365.0019.2032	Man Programa de Alimentação Escolar		520.000,00
33900000	APLICAÇÕES DIRETAS	1550000000 Transferência do Salário-Educação	376.000,00
33900000	APLICAÇÕES DIRETAS	1552000000 Transferências de Recursos do FNDE	144.000,00
12.366.0016.2033	Manutenção Educação de Jovens e Adultos		119.000,00
31900000	APLICAÇÕES DIRETAS	1540001070 Transferências do FUNDEB -	15.000,00
33900000	APLICAÇÕES DIRETAS	1500001001 Recursos Não Vinculados de Impostos	91.000,00
33900000	APLICAÇÕES DIRETAS	1540000000 Transferências do FUNDEB - Outras	12.000,00
33900000	APLICAÇÕES DIRETAS	1550000000 Transferência do Salário-Educação	1.000,00
12.367.0017.1023	Exec de Obras Civas e Aquis Equipamentos para Educação Especial		316.000,00
44900000	APLICAÇÕES DIRETAS	1500001001 Recursos Não Vinculados de Impostos	316.000,00
12.367.0017.2034	Manutenção da Educação Especial		143.000,00
31900000	APLICAÇÕES DIRETAS	1500001001 Recursos Não Vinculados de Impostos	80.000,00
33900000	APLICAÇÕES DIRETAS	1500001001 Recursos Não Vinculados de Impostos	63.000,00
Total da SubUnidade:			27.862.000,00
Orgao :05	SECRETARIA DE SAÚDE		
Unidade Orçamentária :01	ADMINISTRAÇÃO DA SAÚDE		
SubUnidade Orçamentária ..:01	ADMINISTRAÇÃO DA SAÚDE		
código	Projeto/Atividade	Fonte	Valor Orçado
10.122.0013.1026	Exec de Obras Civas e Aquis Equipamentos Manut. Secretaria Saude		100.000,00
44900000	APLICAÇÕES DIRETAS	1500001002 Recursos Não Vinculados de Impostos	100.000,00
10.122.0013.1027	Obras e Equipamentos para o Conselho do Fundo Minicipal de Saúde		6.000,00



MUNICÍPIO DE MANGA
ADENDO V A PORTARIA SOF Nº 08 DE 04 / 02 / 85
QUADRO DE DETALHAMENTO DA DESPESA - QDD

Página **8**

Orçamento Programa: **2025**

Orgao :05		SECRETARIA DE SAÚDE	
Unidade Orçamentária :01		ADMINISTRAÇÃO DA SAÚDE	
SubUnidade Orçamentária ..:01		ADMINISTRAÇÃO DA SAÚDE	
código	Projeto/Atividade	Fonte	Valor Orçado
44900000	APLICAÇÕES DIRETAS	1500001002 Recursos Não Vinculados de Impostos	6.000,00
10.122.0013.2037	Manutenção da Secretaria de Saúde		1.205.000,00
31900000	APLICAÇÕES DIRETAS	1500001002 Recursos Não Vinculados de Impostos	292.000,00
31900000	APLICAÇÕES DIRETAS	1600000000 Transferências Fundo a Fundo de	11.000,00
31900000	APLICAÇÕES DIRETAS	1621000000 Transferências Fundo a Fundo de	14.000,00
33500000	TRANSF. INST. PRIV. S/FINS LUC.	1500001002 Recursos Não Vinculados de Impostos	16.000,00
33900000	APLICAÇÕES DIRETAS	1500001002 Recursos Não Vinculados de Impostos	865.000,00
33900000	APLICAÇÕES DIRETAS	1600000000 Transferências Fundo a Fundo de	1.000,00
33900000	APLICAÇÕES DIRETAS	1621000000 Transferências Fundo a Fundo de	6.000,00
10.122.0013.2038	Manutenção Atividades do Conselho do Fundo Municipal de Saúde		8.000,00
31900000	APLICAÇÕES DIRETAS	1500001002 Recursos Não Vinculados de Impostos	2.000,00
33900000	APLICAÇÕES DIRETAS	1500001002 Recursos Não Vinculados de Impostos	6.000,00
Total da SubUnidade:			1.319.000,00

Orgao :05		SECRETARIA DE SAÚDE	
Unidade Orçamentária :02		FUNDO MUNICIPAL DE SAÚDE	
SubUnidade Orçamentária ..:01		FUNDO MUNICIPAL DE SAÚDE	
código	Projeto/Atividade	Fonte	Valor Orçado
10.301.0010.1028	Exec. de Obras Civas e Aquis Equipamentos Manut. Basica Saude		1.183.000,00
44900000	APLICAÇÕES DIRETAS	1500001002 Recursos Não Vinculados de Impostos	200.000,00
44900000	APLICAÇÕES DIRETAS	1600000000 Transferências Fundo a Fundo de	55.000,00
44900000	APLICAÇÕES DIRETAS	1601000000 Transferências Fundo a Fundo de	814.000,00
44900000	APLICAÇÕES DIRETAS	1621000000 Transferências Fundo a Fundo de	105.000,00
44900000	APLICAÇÕES DIRETAS	1659000000 Outros Recursos Vinculados à Saúde	9.000,00
10.301.0010.2039	Manutenção da Atenção Básica da Saúde		16.102.000,00
31900000	APLICAÇÕES DIRETAS	1500001002 Recursos Não Vinculados de Impostos	4.332.000,00
31900000	APLICAÇÕES DIRETAS	1600000000 Transferências Fundo a Fundo de	5.971.000,00
31900000	APLICAÇÕES DIRETAS	1604000000 Transferências Provenientes do	1.450.000,00
31900000	APLICAÇÕES DIRETAS	1605000000 Assistência financeira da União	750.000,00
31900000	APLICAÇÕES DIRETAS	1621000000 Transferências Fundo a Fundo de	829.000,00
33700000	TRANSF. INST. MULTIGOV. NAC.	1500001002 Recursos Não Vinculados de Impostos	6.000,00
33900000	APLICAÇÕES DIRETAS	1500001002 Recursos Não Vinculados de Impostos	753.000,00
33900000	APLICAÇÕES DIRETAS	1600000000 Transferências Fundo a Fundo de	208.000,00
33900000	APLICAÇÕES DIRETAS	1621000000 Transferências Fundo a Fundo de	1.731.000,00
33900000	APLICAÇÕES DIRETAS	1659000000 Outros Recursos Vinculados à Saúde	62.000,00
33900000	APLICAÇÕES DIRETAS	1659020000 Outros Recursos Vinculados à Saúde -	10.000,00
10.302.0011.1029	Exec de Obras Civas e Aquis Equipamentos Assist. Hosp. Ambulatorial		338.000,00
44900000	APLICAÇÕES DIRETAS	1500001002 Recursos Não Vinculados de Impostos	100.000,00



MUNICÍPIO DE MANGA
ADENDO V A PORTARIA SOF Nº 08 DE 04 / 02 / 85
QUADRO DE DETALHAMENTO DA DESPESA - QDD

Página 9

Orçamento Programa: 2025

Orgao :05	SECRETARIA DE SAÚDE			
Unidade Orçamentária :02	FUNDO MUNICIPAL DE SAÚDE			
SubUnidade Orçamentária .. :01	FUNDO MUNICIPAL DE SAÚDE			
código	Projeto/Atividade	Fonte		Valor Orçado
44900000	APLICAÇÕES DIRETAS	1600000000	Transferências Fundo a Fundo de	57.000,00
44900000	APLICAÇÕES DIRETAS	1601000000	Transferências Fundo a Fundo de	170.000,00
44900000	APLICAÇÕES DIRETAS	1621000000	Transferências Fundo a Fundo de	11.000,00
10.302.0011.1052	Investimentos p/Centro de Ações da Atenção Psicossocial			2.000,00
44900000	APLICAÇÕES DIRETAS	1500001002	Recursos Não Vinculados de Impostos	1.000,00
44900000	APLICAÇÕES DIRETAS	1601000000	Transferências Fundo a Fundo de	1.000,00
10.302.0011.2040	Man Alta e Média Complexidade da Saúde			12.360.000,00
31710000	TRANSFER. A CONS. PÚBLICOS	1500001002	Recursos Não Vinculados de Impostos	11.000,00
31900000	APLICAÇÕES DIRETAS	1500001002	Recursos Não Vinculados de Impostos	154.000,00
31900000	APLICAÇÕES DIRETAS	1600000000	Transferências Fundo a Fundo de	75.000,00
31900000	APLICAÇÕES DIRETAS	1621000000	Transferências Fundo a Fundo de	126.000,00
33500000	TRANSF. INST. PRIV. S/FINS LUC.	1500001002	Recursos Não Vinculados de Impostos	413.000,00
33500000	TRANSF. INST. PRIV. S/FINS LUC.	1600000000	Transferências Fundo a Fundo de	3.256.000,00
33500000	TRANSF. INST. PRIV. S/FINS LUC.	1621000000	Transferências Fundo a Fundo de	2.929.000,00
33600000	TRANSF. INST. PRIV. C/FINS LUC.	1605000000	Assistência financeira da União	1.560.000,00
33710000	TRANSF. A CONSÓRCIOS PÚBLICOS	1500001002	Recursos Não Vinculados de Impostos	125.000,00
33900000	APLICAÇÕES DIRETAS	1500001002	Recursos Não Vinculados de Impostos	1.332.000,00
33900000	APLICAÇÕES DIRETAS	1600000000	Transferências Fundo a Fundo de	2.260.000,00
33900000	APLICAÇÕES DIRETAS	1621000000	Transferências Fundo a Fundo de	72.000,00
33900000	APLICAÇÕES DIRETAS	1659000000	Outros Recursos Vinculados à Saúde	35.000,00
33900000	APLICAÇÕES DIRETAS	1659020000	Outros Recursos Vinculados à Saúde -	12.000,00
10.302.0011.2041	Convênios e Parcerias			12.000,00
33500000	TRANSF. INST. PRIV. S/FINS LUC.	1500001002	Recursos Não Vinculados de Impostos	11.000,00
33500000	TRANSF. INST. PRIV. S/FINS LUC.	1600000000	Transferências Fundo a Fundo de	1.000,00
10.302.0011.2066	Manutenção das Ações da Atenção Psicossocial (CAPS)			248.000,00
31900000	APLICAÇÕES DIRETAS	1500001002	Recursos Não Vinculados de Impostos	4.000,00
31900000	APLICAÇÕES DIRETAS	1600000000	Transferências Fundo a Fundo de	3.000,00
31900000	APLICAÇÕES DIRETAS	1621000000	Transferências Fundo a Fundo de	3.000,00
33500000	TRANSF. INST. PRIV. S/FINS LUC.	1500001002	Recursos Não Vinculados de Impostos	25.000,00
33500000	TRANSF. INST. PRIV. S/FINS LUC.	1600000000	Transferências Fundo a Fundo de	100.000,00
33500000	TRANSF. INST. PRIV. S/FINS LUC.	1621000000	Transferências Fundo a Fundo de	100.000,00
33710000	TRANSF. A CONSÓRCIOS PÚBLICOS	1500001002	Recursos Não Vinculados de Impostos	1.000,00
33900000	APLICAÇÕES DIRETAS	1500001002	Recursos Não Vinculados de Impostos	6.000,00
33900000	APLICAÇÕES DIRETAS	1600000000	Transferências Fundo a Fundo de	3.000,00
33900000	APLICAÇÕES DIRETAS	1621000000	Transferências Fundo a Fundo de	3.000,00
10.303.0014.2042	Manutenção da Farmácia Básica			397.000,00



MUNICÍPIO DE MANGA
ADENDO V A PORTARIA SOF Nº 08 DE 04 / 02 / 85
QUADRO DE DETALHAMENTO DA DESPESA - QDD

Página 10

Orçamento Programa: 2025

Orgao :05		SECRETARIA DE SAÚDE	
Unidade Orçamentária :02		FUNDO MUNICIPAL DE SAÚDE	
SubUnidade Orçamentária ..:01		FUNDO MUNICIPAL DE SAÚDE	
código	Projeto/Atividade	Fonte	Valor Orçado
33300000	TRANSF. AO ESTADO E DIST. FED.	1500001002 Recursos Não Vinculados de Impostos	3.000,00
33900000	APLICAÇÕES DIRETAS	1500001002 Recursos Não Vinculados de Impostos	120.000,00
33900000	APLICAÇÕES DIRETAS	1600000000 Transferências Fundo a Fundo de	222.000,00
33900000	APLICAÇÕES DIRETAS	1621000000 Transferências Fundo a Fundo de	52.000,00
10.304.0012.1030	Exec de Obras Civas e Aquis Equipamentos para Vigilancia Sanitaria		466.000,00
44900000	APLICAÇÕES DIRETAS	1500001002 Recursos Não Vinculados de Impostos	1.000,00
44900000	APLICAÇÕES DIRETAS	1600000000 Transferências Fundo a Fundo de	12.000,00
44900000	APLICAÇÕES DIRETAS	1601000000 Transferências Fundo a Fundo de	58.000,00
44900000	APLICAÇÕES DIRETAS	1621000000 Transferências Fundo a Fundo de	395.000,00
10.304.0012.2043	Manutenção da Vigilância Sanitária		450.000,00
31900000	APLICAÇÕES DIRETAS	1500001002 Recursos Não Vinculados de Impostos	27.000,00
31900000	APLICAÇÕES DIRETAS	1600000000 Transferências Fundo a Fundo de	9.000,00
31900000	APLICAÇÕES DIRETAS	1621000000 Transferências Fundo a Fundo de	79.000,00
33900000	APLICAÇÕES DIRETAS	1500001002 Recursos Não Vinculados de Impostos	8.000,00
33900000	APLICAÇÕES DIRETAS	1600000000 Transferências Fundo a Fundo de	5.000,00
33900000	APLICAÇÕES DIRETAS	1621000000 Transferências Fundo a Fundo de	322.000,00
10.305.0012.1031	Exec de Obras Civas e Aquis Equipamento para Vigilancia Epidemiologica		52.000,00
44900000	APLICAÇÕES DIRETAS	1500001002 Recursos Não Vinculados de Impostos	25.000,00
44900000	APLICAÇÕES DIRETAS	1600000000 Transferências Fundo a Fundo de	1.000,00
44900000	APLICAÇÕES DIRETAS	1601000000 Transferências Fundo a Fundo de	26.000,00
10.305.0012.2044	Manutenção da Vigilância Epidemiológica		472.000,00
31900000	APLICAÇÕES DIRETAS	1500001002 Recursos Não Vinculados de Impostos	25.000,00
31900000	APLICAÇÕES DIRETAS	1604000000 Transferências Provenientes do	320.000,00
31900000	APLICAÇÕES DIRETAS	1621000000 Transferências Fundo a Fundo de	96.000,00
33900000	APLICAÇÕES DIRETAS	1500001002 Recursos Não Vinculados de Impostos	19.000,00
33900000	APLICAÇÕES DIRETAS	1600000000 Transferências Fundo a Fundo de	5.000,00
33900000	APLICAÇÕES DIRETAS	1621000000 Transferências Fundo a Fundo de	7.000,00
Total da SubUnidade:			32.082.000,00
Orgao :06		SEC. DE INFRAESTRUTURA E SERV. PÚB.	
Unidade Orçamentária :01		SEC. DE INFRAESTRUTURA E SERV. PÚB.	
SubUnidade Orçamentária ..:01		SEC. DE INFRAESTRUTURA E SERV. PÚB.	
código	Projeto/Atividade	Fonte	Valor Orçado
04.122.0022.1032	Aquisição de Equipamentos Admin. Sec. De Infraestrutura		43.000,00
44900000	APLICAÇÕES DIRETAS	1500000000 Recursos Não Vinculados de Impostos	43.000,00
04.122.0022.2045	Manutenção Secretaria de Infraestrutura		5.983.000,00
31900000	APLICAÇÕES DIRETAS	1500000000 Recursos Não Vinculados de Impostos	2.629.000,00



MUNICÍPIO DE MANGA
ADENDO V A PORTARIA SOF Nº 08 DE 04 / 02 / 85
QUADRO DE DETALHAMENTO DA DESPESA - QDD

Página 11

Orçamento Programa: 2025

Orgao :06	SEC. DE INFRAESTRUTURA E SERV. PÚB.			
Unidade Orçamentária :01	SEC. DE INFRAESTRUTURA E SERV. PÚB.			
SubUnidade Orçamentária .. :01	SEC. DE INFRAESTRUTURA E SERV. PÚB.			
código	Projeto/Atividade	Fonte		Valor Orçado
33900000	APLICAÇÕES DIRETAS	1500000000	Recursos Não Vinculados de Impostos	3.317.000,00
33900000	APLICAÇÕES DIRETAS	1501000000	Outros Recursos Não Vinculados	36.000,00
33900000	APLICAÇÕES DIRETAS	1749000000	Outras Vinculações de Transferências	1.000,00
15.452.0022.1033	Exec Obras Civis e Aquis Equip e Imóveis para Planej. e Infraestrutura			1.135.000,00
44900000	APLICAÇÕES DIRETAS	1500000000	Recursos Não Vinculados de Impostos	326.000,00
44900000	APLICAÇÕES DIRETAS	1754000000	Recursos de Operações de Crédito	674.000,00
44900000	APLICAÇÕES DIRETAS	1755000000	Recursos de Alienação de Bens/Ativos	135.000,00
15.452.0022.2046	Man Planej. Limpeza e Serviços Urbanos			4.085.000,00
31900000	APLICAÇÕES DIRETAS	1500000000	Recursos Não Vinculados de Impostos	3.865.000,00
33900000	APLICAÇÕES DIRETAS	1500000000	Recursos Não Vinculados de Impostos	213.000,00
33900000	APLICAÇÕES DIRETAS	1753000000	Recursos Provenientes de Taxas e	7.000,00
16.481.0024.1034	Exec de Obras Civis e Aquis Equipamentos para Habitações Rurais			1.000,00
44900000	APLICAÇÕES DIRETAS	1500000000	Recursos Não Vinculados de Impostos	1.000,00
16.482.0024.1035	Exec de Obras Civis e Aquis Equipamentos para Habitações Urbana			1.000,00
44900000	APLICAÇÕES DIRETAS	1500000000	Recursos Não Vinculados de Impostos	1.000,00
17.511.0023.1036	Exec de Obras Civis e Aquis Equipamentos para Saneamento Básico Rural			1.000,00
44900000	APLICAÇÕES DIRETAS	1500000000	Recursos Não Vinculados de Impostos	1.000,00
17.511.0023.2047	Manutenção do Saneamento Rural			379.000,00
33900000	APLICAÇÕES DIRETAS	1500000000	Recursos Não Vinculados de Impostos	379.000,00
25.752.0022.1038	Exec. de Obras Civis e Aquis. Equipamentos para Eletrificação Urbana			16.000,00
44900000	APLICAÇÕES DIRETAS	1751000000	Recursos da Contribuição para o	16.000,00
25.752.0022.2049	Man. Atividades de Eletrificação Urbana			1.417.000,00
33900000	APLICAÇÕES DIRETAS	1500000000	Recursos Não Vinculados de Impostos	38.000,00
33900000	APLICAÇÕES DIRETAS	1751000000	Recursos da Contribuição para o	1.379.000,00
25.752.0026.1039	Exec de Obras Civis e Aquis Equipamentos para Eletrificação Rural			10.000,00
44900000	APLICAÇÕES DIRETAS	1751000000	Recursos da Contribuição para o	10.000,00
25.752.0026.2050	Man Atividades de Eletrificação Rural			3.000,00
33900000	APLICAÇÕES DIRETAS	1751000000	Recursos da Contribuição para o	3.000,00
26.782.0027.1040	Exec. de Obras Civis e Aquis. Equipamentos para Transportes Urbanos			150.000,00
44900000	APLICAÇÕES DIRETAS	1500000000	Recursos Não Vinculados de Impostos	1.000,00
44900000	APLICAÇÕES DIRETAS	1720000000	Transferências da União Referentes às	146.000,00
44900000	APLICAÇÕES DIRETAS	1752000000	Recursos Vinculados ao Trânsito	3.000,00



MUNICÍPIO DE MANGA
ADENDO V A PORTARIA SOF Nº 08 DE 04 / 02 / 85
QUADRO DE DETALHAMENTO DA DESPESA - QDD

Página 12

Orçamento Programa: 2025

Orgao :06		SEC. DE INFRAESTRUTURA E SERV. PÚB.	
Unidade Orçamentária :01		SEC. DE INFRAESTRUTURA E SERV. PÚB.	
SubUnidade Orçamentária .. :01		SEC. DE INFRAESTRUTURA E SERV. PÚB.	
código	Projeto/Atividade	Fonte	Valor Orçado
26.782.0027.2051	Manutenção do Transporte		542.000,00
31900000	APLICAÇÕES DIRETAS	1500000000 Recursos Não Vinculados de Impostos	33.000,00
33900000	APLICAÇÕES DIRETAS	1500000000 Recursos Não Vinculados de Impostos	90.000,00
33900000	APLICAÇÕES DIRETAS	1720000000 Transferências da União Referentes às	378.000,00
33900000	APLICAÇÕES DIRETAS	1750000000 Recursos da Contribuição de	37.000,00
33900000	APLICAÇÕES DIRETAS	1752000000 Recursos Vinculados ao Trânsito	4.000,00
Total da SubUnidade:			13.766.000,00
Orgao :06		SEC. DE INFRAESTRUTURA E SERV. PÚB.	
Unidade Orçamentária :02		FUNDO MUNICIPAL DE SANEAMENTO BASICO	
SubUnidade Orçamentária .. :01		FUNDO MUNICIPAL DE SANEAMENTO BASICO (FMSB)	
código	Projeto/Atividade	Fonte	Valor Orçado
17.512.0023.1041	Exec de Obras Civas e Aquis Equipamentos para Saneamento Basico Urbano		100.000,00
44900000	APLICAÇÕES DIRETAS	1759050000 Recursos Vinculados a Fundos -	100.000,00
17.512.0023.2052	Manutenção do Saneamento Urbano		40.000,00
33900000	APLICAÇÕES DIRETAS	1759050000 Recursos Vinculados a Fundos -	40.000,00
Total da SubUnidade:			140.000,00
Orgao :07		SEC.MUN.ESP.LAZ.CUL. E TURISMO	
Unidade Orçamentária :01		SEC.MUN.ESP.LAZ.CUL. E TURISMO	
SubUnidade Orçamentária .. :01		SEC.MUN.ESP.LAZ.CUL. E TURISMO	
código	Projeto/Atividade	Fonte	Valor Orçado
13.392.0020.1024	Exec de Obras Civas e Aquis Equipamentos Para Preserv. Patri. Cultural		22.000,00
44900000	APLICAÇÕES DIRETAS	1500000000 Recursos Não Vinculados de Impostos	22.000,00
13.392.0020.2035	Manutenção das Atividades Culturais		1.073.000,00
31900000	APLICAÇÕES DIRETAS	1500000000 Recursos Não Vinculados de Impostos	22.000,00
33900000	APLICAÇÕES DIRETAS	1500000000 Recursos Não Vinculados de Impostos	815.000,00
33900000	APLICAÇÕES DIRETAS	1501000000 Outros Recursos Não Vinculados	51.000,00
33900000	APLICAÇÕES DIRETAS	1715000000 Transferências Destinadas ao Setor	1.000,00
33900000	APLICAÇÕES DIRETAS	1716000000 Transferências Destinadas ao Setor	1.000,00
33900000	APLICAÇÕES DIRETAS	1719000000 Transferências da Política Nacional	182.000,00
33900000	APLICAÇÕES DIRETAS	1753000000 Recursos Provenientes de Taxas e	1.000,00
23.695.0021.1008	Exec. de Obras Civas e Aquis. Equipamentos para Promoção do Turismo		2.000,00
44900000	APLICAÇÕES DIRETAS	1500000000 Recursos Não Vinculados de Impostos	2.000,00
23.695.0021.2012	Manutenção Promoção do Turismo		151.000,00
33300000	TRANSF. AO ESTADO E DIST. FED.	1500000000 Recursos Não Vinculados de Impostos	5.000,00
33900000	APLICAÇÕES DIRETAS	1500000000 Recursos Não Vinculados de Impostos	26.000,00
33900000	APLICAÇÕES DIRETAS	1501000000 Outros Recursos Não Vinculados	120.000,00



MUNICÍPIO DE MANGA
ADENDO V A PORTARIA SOF Nº 08 DE 04 / 02 / 85
QUADRO DE DETALHAMENTO DA DESPESA - QDD

Página 13

Orçamento Programa: 2025

Orgao :07		SEC.MUN.ESP.LAZ.CUL. E TURISMO	
Unidade Orçamentária :01		SEC.MUN.ESP.LAZ.CUL. E TURISMO	
SubUnidade Orçamentária ..:01		SEC.MUN.ESP.LAZ.CUL. E TURISMO	
código	Projeto/Atividade	Fonte	Valor Orçado
27.812.0028.1025	Exec de Obras Civas e Aquis Equipamentos para Manut. Esporte e Lazer		202.000,00
44900000	APLICAÇÕES DIRETAS	1500000000 Recursos Não Vinculados de Impostos	202.000,00
27.812.0028.2036	Manutenção Atividades Esporte e Lazer		416.000,00
31900000	APLICAÇÕES DIRETAS	1500000000 Recursos Não Vinculados de Impostos	69.000,00
33500000	TRANSF. INST. PRIV. S/FINS LUC.	1500000000 Recursos Não Vinculados de Impostos	256.000,00
33900000	APLICAÇÕES DIRETAS	1500000000 Recursos Não Vinculados de Impostos	32.000,00
33900000	APLICAÇÕES DIRETAS	1501000000 Outros Recursos Não Vinculados	59.000,00
Total da SubUnidade:			1.866.000,00
Orgao :08		SEC. MUN. DE AGRICULTURA E AGRONEGOCIO	
Unidade Orçamentária :01		SEC. MUN. DE AGRICULTURA E AGRONEGOCIO	
SubUnidade Orçamentária ..:01		SEC. MUN. DE AGRICULTURA E AGRONEGOCIO	
código	Projeto/Atividade	Fonte	Valor Orçado
18.541.0025.1050	Exec. de Obras e Aquis. Equipamentos para Conservação Ambiental		54.000,00
44900000	APLICAÇÕES DIRETAS	1500000000 Recursos Não Vinculados de Impostos	25.000,00
44900000	APLICAÇÕES DIRETAS	1501000000 Outros Recursos Não Vinculados	29.000,00
18.541.0025.2064	Manutenção das Ativ. de Conservação e Controle Ambiental		144.000,00
31900000	APLICAÇÕES DIRETAS	1500000000 Recursos Não Vinculados de Impostos	3.000,00
33900000	APLICAÇÕES DIRETAS	1500000000 Recursos Não Vinculados de Impostos	5.000,00
33900000	APLICAÇÕES DIRETAS	1501000000 Outros Recursos Não Vinculados	107.000,00
33900000	APLICAÇÕES DIRETAS	1708000000 Transferência da União Referente à	1.000,00
33900000	APLICAÇÕES DIRETAS	1720000000 Transferências da União Referentes às	28.000,00
18.542.0025.1051	Exec. de Obras Civas e Aquis. Equipamentos para Controle Ambiental		2.000,00
44900000	APLICAÇÕES DIRETAS	1500000000 Recursos Não Vinculados de Impostos	2.000,00
18.542.0026.1005	Exec. de Obras Civas e Aquis. Equipamentos para Agricultura		20.000,00
44900000	APLICAÇÕES DIRETAS	1500000000 Recursos Não Vinculados de Impostos	20.000,00
20.122.0026.2008	Manutenção das Atividades da Admin. da Agricultura		1.442.000,00
31900000	APLICAÇÕES DIRETAS	1500000000 Recursos Não Vinculados de Impostos	327.000,00
33900000	APLICAÇÕES DIRETAS	1500000000 Recursos Não Vinculados de Impostos	1.114.000,00
33900000	APLICAÇÕES DIRETAS	1749140000 Recursos Transferidos pela União	1.000,00
20.606.0026.1006	Exec. de Obras Civas e Aquis. Equipamentos Assistencia ao Pequeno Prod		1.000,00
44900000	APLICAÇÕES DIRETAS	1500000000 Recursos Não Vinculados de Impostos	1.000,00
20.606.0026.2065	Manutenção Atividades de Assist. Ao Pequeno Produtor Rural		4.000,00
33900000	APLICAÇÕES DIRETAS	1500000000 Recursos Não Vinculados de Impostos	4.000,00
23.122.0026.1007	Exec. de Obras Civas e Aquis. Equipamentos para Feiras Livres e Evento		2.000,00



MUNICÍPIO DE MANGA
ADENDO V A PORTARIA SOF Nº 08 DE 04 / 02 / 85
QUADRO DE DETALHAMENTO DA DESPESA - QDD

Página 14

Orçamento Programa: 2025

Orgao :08	SEC. MUN. DE AGRICULTURA E AGRONEGOCIO		
Unidade Orçamentária :01	SEC. MUN. DE AGRICULTURA E AGRONEGOCIO		
SubUnidade Orçamentária ..:01	SEC. MUN. DE AGRICULTURA E AGRONEGOCIO		
código	Projeto/Atividade	Fonte	Valor Orçado
44900000	APLICAÇÕES DIRETAS	1500000000 Recursos Não Vinculados de Impostos	2.000,00
23.122.0026.2011	Man. das Atividades Promoção de Feiras Livres e Eventos		13.000,00
33900000	APLICAÇÕES DIRETAS	1500000000 Recursos Não Vinculados de Impostos	13.000,00
Total da SubUnidade:			1.682.000,00
Total Geral Lançado:			101.128.000,00

ANASTACIO GUEDES SARAIVA

PAULO JOSE CORDEIRO DE OLIVEIRA

DEIVISSON DOS SANTOS FRAGA DA

Prefeito Municipal

Resp. Controle Interno

Resp. Contabilidade



MUNICÍPIO DE MANGA
ADENDO V À PORTARIA SOF Nº 08 DE 04/02/85
DOTAÇÕES POR ORGÃOS DO GOVERNO E DA ADMINISTRAÇÃO

Página 1

Orçamento Programa: 2025

Código	Natureza	Especificação	Valor Orçado
01		CORPO LEGISLATIVO	3.650.000,00
01.01		CORPO LEGISLATIVO	3.650.000,00
01.01.01		CORPO LEGISLATIVO	3.650.000,00
01.01.01.01		LEGISLATIVA	3.650.000,00
01.01.01.01.031		AÇÃO LEGISLATIVA	3.650.000,00
01.01.01.01.031.0001		PROCESSO LEGISLATIVO	3.650.000,00
01.01.01.01.031.0001.1001		Execução de Obra, Inst. e Equipamentos do Legislativo Municipal	792.000,00
	40000000	DESPESAS DE CAPITAL	792.000,00
	44000000	INVESTIMENTOS	792.000,00
	44900000	APLICAÇÕES DIRETAS	792.000,00
	1500000000	Recursos Não Vinculados de Impostos	792.000,00
01.01.01.01.031.0001.2001		Manutenção Câmara Municipal	2.858.000,00
	30000000	DESPESAS CORRENTES	2.858.000,00
	31000000	PESSOAL E ENCARGOS SOCIAIS	1.706.000,00
	31900000	APLICAÇÕES DIRETAS	1.706.000,00
	1500000000	Recursos Não Vinculados de Impostos	1.706.000,00
	33000000	OUTRAS DESPESAS CORRENTES	1.152.000,00
	33700000	TRANSF. INST. MULTIGOV. NAC.	25.000,00
	1500000000	Recursos Não Vinculados de Impostos	25.000,00
	33900000	APLICAÇÕES DIRETAS	1.127.000,00
	1500000000	Recursos Não Vinculados de Impostos	1.127.000,00
02		SECRETARIA DE GOVERNO	15.182.000,00
02.01		ADMIN. GERAL DA SEC. DE GOVERNO	15.182.000,00
02.01.01		ADMIN. GERAL DA SEC. DE GOVERNO	15.182.000,00
02.01.01.02		JUDICIÁRIA	802.000,00
02.01.01.02.062		DEFESA DO INTERESSE PÚBLICO NO PROCESSO JUDICIÁRIO	802.000,00
02.01.01.02.062.0000		ENCARGOS ESPECIAIS	802.000,00
02.01.01.02.062.0000.2002		Despesas com Precatórios e Sentenças Judiciais	802.000,00
	30000000	DESPESAS CORRENTES	802.000,00
	31000000	PESSOAL E ENCARGOS SOCIAIS	510.000,00
	31900000	APLICAÇÕES DIRETAS	510.000,00
	1500000000	Recursos Não Vinculados de Impostos	510.000,00
	33000000	OUTRAS DESPESAS CORRENTES	292.000,00
	33900000	APLICAÇÕES DIRETAS	292.000,00
	1500000000	Recursos Não Vinculados de Impostos	292.000,00
02.01.01.04		ADMINISTRAÇÃO	9.405.000,00
02.01.01.04.122		ADMINISTRAÇÃO GERAL	9.405.000,00
02.01.01.04.122.0002		GESTÃO MODERNIZAÇÃO ADMINISTRATIVA	9.405.000,00
02.01.01.04.122.0002.1002		Exec. de Obras Cíveis e Aquis. Equipamentos da Secretaria de Governo	72.000,00
	40000000	DESPESAS DE CAPITAL	72.000,00
	44000000	INVESTIMENTOS	72.000,00
	44900000	APLICAÇÕES DIRETAS	72.000,00
	1500000000	Recursos Não Vinculados de Impostos	17.000,00
	1755000000	Recursos de Alienação de Bens/Ativos - Administração Direta	55.000,00
02.01.01.04.122.0002.2003		Manutenção das Atividades do Gabinete	815.000,00
	30000000	DESPESAS CORRENTES	815.000,00
	31000000	PESSOAL E ENCARGOS SOCIAIS	466.000,00
	31900000	APLICAÇÕES DIRETAS	466.000,00
	1500000000	Recursos Não Vinculados de Impostos	466.000,00
	33000000	OUTRAS DESPESAS CORRENTES	349.000,00
	33300000	TRANSF. AO ESTADO E DIST. FED.	16.000,00
	1500000000	Recursos Não Vinculados de Impostos	16.000,00
	33710000	TRANSF. A CONSÓRCIOS PÚBLICOS	116.000,00
	1500000000	Recursos Não Vinculados de Impostos	116.000,00
	33900000	APLICAÇÕES DIRETAS	217.000,00
	1500000000	Recursos Não Vinculados de Impostos	217.000,00
02.01.01.04.122.0002.2004		Man. Atividades Secretaria de Governo	8.518.000,00
	30000000	DESPESAS CORRENTES	8.518.000,00
	31000000	PESSOAL E ENCARGOS SOCIAIS	2.993.000,00



MUNICÍPIO DE MANGA
ADENDO V À PORTARIA SOF Nº 08 DE 04/02/85
DOTAÇÕES POR ORGÃOS DO GOVERNO E DA ADMINISTRAÇÃO

Página 2

Orçamento Programa: 2025

Código	Natureza	Especificação	Valor Orçado
	31900000	APLICAÇÕES DIRETAS	2.993.000,00
	1500000000	Recursos Não Vinculados de Impostos	2.993.000,00
	33000000	OUTRAS DESPESAS CORRENTES	5.525.000,00
	33500000	TRANSF. INST. PRIV. S/FINS LUC.	1.038.000,00
	1500000000	Recursos Não Vinculados de Impostos	769.000,00
	1501000000	Outros Recursos Não Vinculados	268.000,00
	1753000000	Recursos Provenientes de Taxas e Contribuições	1.000,00
	33900000	APLICAÇÕES DIRETAS	4.487.000,00
	1500000000	Recursos Não Vinculados de Impostos	4.236.000,00
	1501000000	Outros Recursos Não Vinculados	85.000,00
	1707000000	Transferências da União – Inciso I do art. 5º da Lei Complementar	8.000,00
	1710100000	Transferência Especial do Estado - Acordo Judicial de Reparação dos	2.000,00
	1720000000	Transferências da União Referentes às participações na exploração de	108.000,00
	1750000000	Recursos da Contribuição de Intervenção no Domínio Econômico -	1.000,00
	1753000000	Recursos Provenientes de Taxas e Contribuições	41.000,00
	1755000000	Recursos de Alienação de Bens/Ativos - Administração Direta	6.000,00
02.01.01.06		SEGURANÇA PÚBLICA	484.000,00
02.01.01.06.182		DEFESA CIVIL	484.000,00
02.01.01.06.182.0003		CIDADE SEGURA	484.000,00
02.01.01.06.182.0003.2005		Man. Atividades da Guarda Municipal	484.000,00
	30000000	DESPESAS CORRENTES	484.000,00
	31000000	PESSOAL E ENCARGOS SOCIAIS	480.000,00
	31900000	APLICAÇÕES DIRETAS	480.000,00
	1500000000	Recursos Não Vinculados de Impostos	480.000,00
	33000000	OUTRAS DESPESAS CORRENTES	4.000,00
	33900000	APLICAÇÕES DIRETAS	4.000,00
	1500000000	Recursos Não Vinculados de Impostos	4.000,00
02.01.01.09		PREVIDÊNCIA SOCIAL	401.000,00
02.01.01.09.244		ASSISTÊNCIA COMUNITÁRIA	401.000,00
02.01.01.09.244.0000		ENCARGOS ESPECIAIS	401.000,00
02.01.01.09.244.0000.2006		Pagamentos de Inativos e Pensionistas	401.000,00
	30000000	DESPESAS CORRENTES	401.000,00
	31000000	PESSOAL E ENCARGOS SOCIAIS	401.000,00
	31900000	APLICAÇÕES DIRETAS	401.000,00
	1500000000	Recursos Não Vinculados de Impostos	401.000,00
02.01.01.20		AGRICULTURA	309.000,00
02.01.01.20.606		EXTENSÃO RURAL	309.000,00
02.01.01.20.606.0026		DESENVOLVIMENTO RURAL	309.000,00
02.01.01.20.606.0026.2010		Convenios e Parcerias	309.000,00
	30000000	DESPESAS CORRENTES	309.000,00
	33000000	OUTRAS DESPESAS CORRENTES	309.000,00
	33300000	TRANSF. AO ESTADO E DIST. FED.	309.000,00
	1500000000	Recursos Não Vinculados de Impostos	309.000,00
02.01.01.28		ENCARGOS ESPECIAIS	2.131.000,00
02.01.01.28.843		SERVIÇO DA DÍVIDA INTERNA	2.131.000,00
02.01.01.28.843.0000		ENCARGOS ESPECIAIS	2.131.000,00
02.01.01.28.843.0000.1009		Amortização da Dívida Fundada Interna	2.104.000,00
	40000000	DESPESAS DE CAPITAL	2.104.000,00
	46000000	AMORTIZAÇÃO DA DÍVIDA	2.104.000,00
	46900000	APLICAÇÕES DIRETAS	2.104.000,00
	1500000000	Recursos Não Vinculados de Impostos	2.104.000,00
02.01.01.28.843.0000.2013		Amortização da Dívida Fundada Interna	27.000,00
	30000000	DESPESAS CORRENTES	27.000,00
	32000000	JUROS E ENCARGOS DA DÍVIDA	27.000,00
	32900000	APLICAÇÕES DIRETAS	27.000,00
	1500000000	Recursos Não Vinculados de Impostos	27.000,00
02.01.01.99		RESERVA DE CONTINGÊNCIA	1.650.000,00
02.01.01.99.999		RESERVA DE CONTINGÊNCIA	1.650.000,00
02.01.01.99.999.9999		RESERVA DE CONTINGÊNCIA	1.650.000,00
02.01.01.99.999.9999.9999		Reserva de Contingência	1.650.000,00



MUNICÍPIO DE MANGA
ADENDO V À PORTARIA SOF Nº 08 DE 04/02/85
DOTAÇÕES POR ORGÃOS DO GOVERNO E DA ADMINISTRAÇÃO

Página 3

Orçamento Programa: 2025

Código	Natureza	Especificação	Valor Orçado
	90000000	RESERVA CONTINGÊNCIA/RES. RPPS	1.650.000,00
	99000000	RESERVA CONTINGÊNCIA/RES. RPPS	1.650.000,00
	99990000	RESERVA CONTINGÊNCIA/RES. RPPS	1.650.000,00
	1500000000	Recursos Não Vinculados de Impostos	1.650.000,00
03		SECRETARIA DE PROMOÇÃO SOCIAL	3.579.000,00
03.01		COORDENAÇÃO DA AÇÃO SOCIAL	1.088.000,00
03.01.01		COORDENAÇÃO DA AÇÃO SOCIAL	1.088.000,00
03.01.01.08		ASSISTÊNCIA SOCIAL	345.000,00
03.01.01.08.122		ADMINISTRAÇÃO GERAL	345.000,00
03.01.01.08.122.0004		GESTÃO DA ASSISTÊNCIA SOCIAL	345.000,00
03.01.01.08.122.0004.1010		Aquisição de Equipamentos para Secretaria de Promoção Social	36.000,00
	40000000	DESPESAS DE CAPITAL	36.000,00
	44000000	INVESTIMENTOS	36.000,00
	44900000	APLICAÇÕES DIRETAS	36.000,00
	1500000000	Recursos Não Vinculados de Impostos	36.000,00
03.01.01.08.122.0004.2014		Manutenção atividades Admin. Promoção Social	309.000,00
	30000000	DESPESAS CORRENTES	309.000,00
	31000000	PESSOAL E ENCARGOS SOCIAIS	206.000,00
	31900000	APLICAÇÕES DIRETAS	206.000,00
	1500000000	Recursos Não Vinculados de Impostos	206.000,00
	33000000	OUTRAS DESPESAS CORRENTES	103.000,00
	33900000	APLICAÇÕES DIRETAS	103.000,00
	1500000000	Recursos Não Vinculados de Impostos	103.000,00
03.01.01.14		DIREITO DA CIDADANIA	743.000,00
03.01.01.14.243		ASSISTÊNCIA À CRIANÇA E AO ADOLESCENTE	743.000,00
03.01.01.14.243.0006		PROGRAMA COMUNIDADE ASSISTIDA	743.000,00
03.01.01.14.243.0006.1049		Obras e Equipamentos para o Conselho Tutelar	2.000,00
	40000000	DESPESAS DE CAPITAL	2.000,00
	44000000	INVESTIMENTOS	2.000,00
	44900000	APLICAÇÕES DIRETAS	2.000,00
	1500000000	Recursos Não Vinculados de Impostos	2.000,00
03.01.01.14.243.0006.2062		Manutenção das Atividades do Conselho Tutelar	741.000,00
	30000000	DESPESAS CORRENTES	741.000,00
	31000000	PESSOAL E ENCARGOS SOCIAIS	561.000,00
	31900000	APLICAÇÕES DIRETAS	561.000,00
	1500000000	Recursos Não Vinculados de Impostos	561.000,00
	33000000	OUTRAS DESPESAS CORRENTES	180.000,00
	33900000	APLICAÇÕES DIRETAS	180.000,00
	1500000000	Recursos Não Vinculados de Impostos	180.000,00
03.02		FUNDO MUNICIPAL DE PROMOÇÃO SOCIAL	1.186.000,00
03.02.01		SERV. GESTÃO DO SUAS	114.000,00
03.02.01.08		ASSISTÊNCIA SOCIAL	114.000,00
03.02.01.08.122		ADMINISTRAÇÃO GERAL	114.000,00
03.02.01.08.122.0006		PROGRAMA COMUNIDADE ASSISTIDA	114.000,00
03.02.01.08.122.0006.1044		Investimentos na Gestão do SUAS	2.000,00
	40000000	DESPESAS DE CAPITAL	2.000,00
	44000000	INVESTIMENTOS	2.000,00
	44900000	APLICAÇÕES DIRETAS	2.000,00
	1500000000	Recursos Não Vinculados de Impostos	2.000,00
03.02.01.08.122.0006.2055		Manutenção Gestão do SUAS IGD SUAS	112.000,00
	30000000	DESPESAS CORRENTES	112.000,00
	31000000	PESSOAL E ENCARGOS SOCIAIS	41.000,00
	31900000	APLICAÇÕES DIRETAS	41.000,00
	1500000000	Recursos Não Vinculados de Impostos	41.000,00
	33000000	OUTRAS DESPESAS CORRENTES	71.000,00
	33900000	APLICAÇÕES DIRETAS	71.000,00
	1500000000	Recursos Não Vinculados de Impostos	56.000,00
	1660000000	Transferência de Recursos do Fundo Nacional de Assistência Social -	15.000,00
03.02.02		SERV. PROTEÇÃO SOCIAL BÁSICA	639.000,00
03.02.02.08		ASSISTÊNCIA SOCIAL	639.000,00



MUNICÍPIO DE MANGA
ADENDO V À PORTARIA SOF Nº 08 DE 04/02/85
DOTAÇÕES POR ORGÃOS DO GOVERNO E DA ADMINISTRAÇÃO

Página 4

Orçamento Programa: 2025

Código	Natureza	Especificação	Valor Orçado
03.02.02.08.245		Serviços Socioassistenciais	639.000,00
03.02.02.08.245.0005		PROGRAMA DE PROTEÇÃO SOCIAL BÁSICA	639.000,00
03.02.02.08.245.0005.1045		Investimentos nos Serviços de Proteção Social Básica	4.000,00
	40000000	DESPESAS DE CAPITAL	4.000,00
	44000000	INVESTIMENTOS	4.000,00
	44900000	APLICAÇÕES DIRETAS	4.000,00
	1500000000	Recursos Não Vinculados de Impostos	2.000,00
	1660000000	Transferência de Recursos do Fundo Nacional de Assistência Social -	1.000,00
	1661000000	Transferência de Recursos dos Fundos Estaduais de Assistência Social	1.000,00
03.02.02.08.245.0005.2056		Man. das Atividades do Bloco da Proteção Social Básica	635.000,00
	30000000	DESPESAS CORRENTES	635.000,00
	31000000	PESSOAL E ENCARGOS SOCIAIS	99.000,00
	31900000	APLICAÇÕES DIRETAS	99.000,00
	1500000000	Recursos Não Vinculados de Impostos	64.000,00
	1660000000	Transferência de Recursos do Fundo Nacional de Assistência Social -	32.000,00
	1661000000	Transferência de Recursos dos Fundos Estaduais de Assistência Social	3.000,00
	33000000	OUTRAS DESPESAS CORRENTES	536.000,00
	33500000	TRANSF. INST. PRIV. S/FINS LUC.	2.000,00
	1500000000	Recursos Não Vinculados de Impostos	1.000,00
	1660000000	Transferência de Recursos do Fundo Nacional de Assistência Social -	1.000,00
	33900000	APLICAÇÕES DIRETAS	534.000,00
	1500000000	Recursos Não Vinculados de Impostos	98.000,00
	1660000000	Transferência de Recursos do Fundo Nacional de Assistência Social -	235.000,00
	1661000000	Transferência de Recursos dos Fundos Estaduais de Assistência Social	201.000,00
03.02.03		PROTEÇÃO SOCIAL ESPECIAL	202.000,00
03.02.03.08		ASSISTÊNCIA SOCIAL	202.000,00
03.02.03.08.245		Serviços Socioassistenciais	202.000,00
03.02.03.08.245.0007		PROGRAMA SOCIAL MÉDIA COMPLEXIDADE	202.000,00
03.02.03.08.245.0007.1046		Inv. nos Serv. de Prot.Social Esp. de Média e Alta Complexidade (MAC)	4.000,00
	40000000	DESPESAS DE CAPITAL	4.000,00
	44000000	INVESTIMENTOS	4.000,00
	44900000	APLICAÇÕES DIRETAS	4.000,00
	1500000000	Recursos Não Vinculados de Impostos	2.000,00
	1660000000	Transferência de Recursos do Fundo Nacional de Assistência Social -	1.000,00
	1661000000	Transferência de Recursos dos Fundos Estaduais de Assistência Social	1.000,00
03.02.03.08.245.0007.2057		Bloco da Prot. Social Esp. de Média e Alta Complexidade (MAC)	198.000,00
	30000000	DESPESAS CORRENTES	198.000,00
	31000000	PESSOAL E ENCARGOS SOCIAIS	55.000,00
	31900000	APLICAÇÕES DIRETAS	55.000,00
	1500000000	Recursos Não Vinculados de Impostos	51.000,00
	1660000000	Transferência de Recursos do Fundo Nacional de Assistência Social -	4.000,00
	33000000	OUTRAS DESPESAS CORRENTES	143.000,00
	33500000	TRANSF. INST. PRIV. S/FINS LUC.	5.000,00
	1500000000	Recursos Não Vinculados de Impostos	5.000,00
	33900000	APLICAÇÕES DIRETAS	138.000,00
	1500000000	Recursos Não Vinculados de Impostos	134.000,00
	1660000000	Transferência de Recursos do Fundo Nacional de Assistência Social -	4.000,00
03.02.04		PROGRAMA BOLSA FAMÍLIA E CADASTRO ÚNICO	181.000,00
03.02.04.08		ASSISTÊNCIA SOCIAL	181.000,00
03.02.04.08.122		ADMINISTRAÇÃO GERAL	181.000,00
03.02.04.08.122.0009		GESTÃO PROG. CADÚNICO BOLSA FAMÍLIA	181.000,00
03.02.04.08.122.0009.1047		Aquis. de Veículos e Equip. Gestão do CadÚnico, Bolsa Família e BPC	2.000,00
	40000000	DESPESAS DE CAPITAL	2.000,00
	44000000	INVESTIMENTOS	2.000,00
	44900000	APLICAÇÕES DIRETAS	2.000,00
	1500000000	Recursos Não Vinculados de Impostos	1.000,00
	1660000000	Transferência de Recursos do Fundo Nacional de Assistência Social -	1.000,00
03.02.04.08.122.0009.2058		Bloco de Gestão do Pro. Bolsa Família e CadÚnico	179.000,00
	30000000	DESPESAS CORRENTES	179.000,00
	31000000	PESSOAL E ENCARGOS SOCIAIS	46.000,00



MUNICÍPIO DE MANGA
ADENDO V À PORTARIA SOF Nº 08 DE 04/02/85
DOTAÇÕES POR ORGÃOS DO GOVERNO E DA ADMINISTRAÇÃO

Página 5

Orçamento Programa: 2025

Código	Natureza	Especificação	Valor Orçado
	31900000	APLICAÇÕES DIRETAS	46.000,00
	1500000000	Recursos Não Vinculados de Impostos	19.000,00
	1660000000	Transferência de Recursos do Fundo Nacional de Assistência Social -	27.000,00
	33000000	OUTRAS DESPESAS CORRENTES	133.000,00
	33500000	TRANSF. INST. PRIV. S/FINS LUC.	1.000,00
	1660000000	Transferência de Recursos do Fundo Nacional de Assistência Social -	1.000,00
	33900000	APLICAÇÕES DIRETAS	132.000,00
	1500000000	Recursos Não Vinculados de Impostos	9.000,00
	1660000000	Transferência de Recursos do Fundo Nacional de Assistência Social -	123.000,00
03.02.05		SERVIÇOS E PROGRAMA DO SUAS	25.000,00
03.02.05.08		ASSISTÊNCIA SOCIAL	25.000,00
03.02.05.08.244		ASSISTÊNCIA COMUNITÁRIA	16.000,00
03.02.05.08.244.0006		PROGRAMA COMUNIDADE ASSISTIDA	16.000,00
03.02.05.08.244.0006.1048		Equip. e Veíc. para Projetos e Progr. Âmbito do SUAS	2.000,00
	40000000	DESPESAS DE CAPITAL	2.000,00
	44000000	INVESTIMENTOS	2.000,00
	44900000	APLICAÇÕES DIRETAS	2.000,00
	1500000000	Recursos Não Vinculados de Impostos	1.000,00
	1660000000	Transferência de Recursos do Fundo Nacional de Assistência Social -	1.000,00
03.02.05.08.244.0006.2059		Manutenção de Programas e Projetos no Ambito do SUAS	14.000,00
	30000000	DESPESAS CORRENTES	14.000,00
	31000000	PESSOAL E ENCARGOS SOCIAIS	7.000,00
	31900000	APLICAÇÕES DIRETAS	7.000,00
	1500000000	Recursos Não Vinculados de Impostos	3.000,00
	1660000000	Transferência de Recursos do Fundo Nacional de Assistência Social -	4.000,00
	33000000	OUTRAS DESPESAS CORRENTES	7.000,00
	33900000	APLICAÇÕES DIRETAS	7.000,00
	1660000000	Transferência de Recursos do Fundo Nacional de Assistência Social -	7.000,00
03.02.05.08.245		Serviços Socioassistenciais	9.000,00
03.02.05.08.245.0006		PROGRAMA COMUNIDADE ASSISTIDA	9.000,00
03.02.05.08.245.0006.2061		Man. das Ativ. Primeira Infância no SUAS - Criança Feliz	9.000,00
	30000000	DESPESAS CORRENTES	9.000,00
	31000000	PESSOAL E ENCARGOS SOCIAIS	3.000,00
	31900000	APLICAÇÕES DIRETAS	3.000,00
	1660000000	Transferência de Recursos do Fundo Nacional de Assistência Social -	3.000,00
	33000000	OUTRAS DESPESAS CORRENTES	6.000,00
	33900000	APLICAÇÕES DIRETAS	6.000,00
	1660000000	Transferência de Recursos do Fundo Nacional de Assistência Social -	6.000,00
03.02.06		GESTÃO ADMINISTRATIVA	25.000,00
03.02.06.08		ASSISTÊNCIA SOCIAL	25.000,00
03.02.06.08.122		ADMINISTRAÇÃO GERAL	25.000,00
03.02.06.08.122.0004		GESTÃO DA ASSISTÊNCIA SOCIAL	25.000,00
03.02.06.08.122.0004.2060		Manutenção e Fortalecimento do Conselho de Assistência Social	25.000,00
	30000000	DESPESAS CORRENTES	25.000,00
	33000000	OUTRAS DESPESAS CORRENTES	25.000,00
	33900000	APLICAÇÕES DIRETAS	25.000,00
	1500000000	Recursos Não Vinculados de Impostos	15.000,00
	1660000000	Transferência de Recursos do Fundo Nacional de Assistência Social -	10.000,00
03.03		FUNDO MUN. DA CRIANÇA E ADOLESCENTE	1.198.000,00
03.03.01		FUNDO MUN. DA CRIANÇA E ADOLESCENTE	1.198.000,00
03.03.01.08		ASSISTÊNCIA SOCIAL	1.198.000,00
03.03.01.08.243		ASSISTÊNCIA À CRIANÇA E AO ADOLESCENTE	1.198.000,00
03.03.01.08.243.0006		PROGRAMA COMUNIDADE ASSISTIDA	1.198.000,00
03.03.01.08.243.0006.1015		Exec de Obras Cívicas e Aquis Equipamentos para Assist a Criança e Adole	20.000,00
	40000000	DESPESAS DE CAPITAL	20.000,00
	44000000	INVESTIMENTOS	20.000,00
	44900000	APLICAÇÕES DIRETAS	20.000,00
	1500000000	Recursos Não Vinculados de Impostos	15.000,00
	1660000000	Transferência de Recursos do Fundo Nacional de Assistência Social -	5.000,00
03.03.01.08.243.0006.1016		Obras Equip. p/ Conselho Fundo Mun. dos Direitos da Criança e Adolec.	2.000,00



MUNICÍPIO DE MANGA
ADENDO V À PORTARIA SOF Nº 08 DE 04/02/85
DOTAÇÕES POR ORGÃOS DO GOVERNO E DA ADMINISTRAÇÃO

Página 6

Orçamento Programa: 2025

Código	Natureza	Especificação	Valor Orçado
	40000000	DESPESAS DE CAPITAL	2.000,00
	44000000	INVESTIMENTOS	2.000,00
	44900000	APLICAÇÕES DIRETAS	2.000,00
	1500000000	Recursos Não Vinculados de Impostos	2.000,00
03.03.01.08.243.0006.2022		Man Ativ Assistência Criança/Adolescente	1.164.000,00
	30000000	DESPESAS CORRENTES	1.164.000,00
	31000000	PESSOAL E ENCARGOS SOCIAIS	1.065.000,00
	31900000	APLICAÇÕES DIRETAS	1.065.000,00
	1500000000	Recursos Não Vinculados de Impostos	712.000,00
	1660000000	Transferência de Recursos do Fundo Nacional de Assistência Social -	353.000,00
	33000000	OUTRAS DESPESAS CORRENTES	99.000,00
	33500000	TRANSF. INST. PRIV. S/FINS LUC.	3.000,00
	1500000000	Recursos Não Vinculados de Impostos	2.000,00
	1660000000	Transferência de Recursos do Fundo Nacional de Assistência Social -	1.000,00
	33900000	APLICAÇÕES DIRETAS	96.000,00
	1500000000	Recursos Não Vinculados de Impostos	48.000,00
	1660000000	Transferência de Recursos do Fundo Nacional de Assistência Social -	48.000,00
03.03.01.08.243.0006.2063		Manutenção das Atividades do CMDCA	12.000,00
	30000000	DESPESAS CORRENTES	12.000,00
	31000000	PESSOAL E ENCARGOS SOCIAIS	5.000,00
	31900000	APLICAÇÕES DIRETAS	5.000,00
	1500000000	Recursos Não Vinculados de Impostos	5.000,00
	33000000	OUTRAS DESPESAS CORRENTES	7.000,00
	33900000	APLICAÇÕES DIRETAS	7.000,00
	1500000000	Recursos Não Vinculados de Impostos	7.000,00
03.04		FUNDO MUNICIPAL DO IDOSO	107.000,00
03.04.01		FUNDO MUNICIPAL DO IDOSO	107.000,00
03.04.01.08		ASSISTÊNCIA SOCIAL	2.000,00
03.04.01.08.241		Assistência à Pessoa Idosa	2.000,00
03.04.01.08.241.0006		PROGRAMA COMUNIDADE ASSISTIDA	2.000,00
03.04.01.08.241.0006.1043		Obras e Equipamentos para o Conselho do Fundo Municipal do Idoso	2.000,00
	40000000	DESPESAS DE CAPITAL	2.000,00
	44000000	INVESTIMENTOS	2.000,00
	44900000	APLICAÇÕES DIRETAS	2.000,00
	1500000000	Recursos Não Vinculados de Impostos	2.000,00
03.04.01.14		DIREITO DA CIDADANIA	105.000,00
03.04.01.14.241		Assistência à Pessoa Idosa	105.000,00
03.04.01.14.241.0006		PROGRAMA COMUNIDADE ASSISTIDA	105.000,00
03.04.01.14.241.0006.1042		Exec. Obras Civas e Aquis. Equipamentos para Atendimento ao Idoso	14.000,00
	40000000	DESPESAS DE CAPITAL	14.000,00
	44000000	INVESTIMENTOS	14.000,00
	44900000	APLICAÇÕES DIRETAS	14.000,00
	1500000000	Recursos Não Vinculados de Impostos	12.000,00
	1660000000	Transferência de Recursos do Fundo Nacional de Assistência Social -	1.000,00
	1661000000	Transferência de Recursos dos Fundos Estaduais de Assistência Social	1.000,00
03.04.01.14.241.0006.2053		Manutenção do Atendimento Idoso	86.000,00
	30000000	DESPESAS CORRENTES	86.000,00
	31000000	PESSOAL E ENCARGOS SOCIAIS	55.000,00
	31900000	APLICAÇÕES DIRETAS	55.000,00
	1500000000	Recursos Não Vinculados de Impostos	55.000,00
	33000000	OUTRAS DESPESAS CORRENTES	31.000,00
	33500000	TRANSF. INST. PRIV. S/FINS LUC.	12.000,00
	1500000000	Recursos Não Vinculados de Impostos	12.000,00
	33900000	APLICAÇÕES DIRETAS	19.000,00
	1500000000	Recursos Não Vinculados de Impostos	15.000,00
	1660000000	Transferência de Recursos do Fundo Nacional de Assistência Social -	1.000,00
	1661000000	Transferência de Recursos dos Fundos Estaduais de Assistência Social	3.000,00
03.04.01.14.241.0006.2054		Manutenção Atividades do Conselho do Fundo Municipal do Idoso	5.000,00
	30000000	DESPESAS CORRENTES	5.000,00



MUNICÍPIO DE MANGA
ADENDO V À PORTARIA SOF Nº 08 DE 04/02/85
DOTAÇÕES POR ORGÃOS DO GOVERNO E DA ADMINISTRAÇÃO

Página 7

Orçamento Programa: 2025

Código	Natureza	Especificação	Valor Orçado
	33000000	OUTRAS DESPESAS CORRENTES	5.000,00
	33900000	APLICAÇÕES DIRETAS	5.000,00
	1500000000	Recursos Não Vinculados de Impostos	5.000,00
04		SECRETARIA MUNICIPAL DE EDUCAÇÃO	27.862.000,00
04.01		SECRETARIA MUNICIPAL DE EDUCAÇÃO	27.862.000,00
04.01.01		SEC. DE EDUCAÇÃO	27.862.000,00
04.01.01.12		EDUCAÇÃO	27.862.000,00
04.01.01.12.122		ADMINISTRAÇÃO GERAL	1.687.000,00
04.01.01.12.122.0015		GESTÃO DA POLÍTICA EDUCACIONAL	1.687.000,00
04.01.01.12.122.0015.1020		Exec de Obras Civas e Aquis Equipamentos para Administração da Educação	494.000,00
	40000000	DESPESAS DE CAPITAL	494.000,00
	44000000	INVESTIMENTOS	494.000,00
	44900000	APLICAÇÕES DIRETAS	494.000,00
	1500001001	Recursos Não Vinculados de Impostos - Educação	494.000,00
04.01.01.12.122.0015.2026		Administração Geral da Educação	1.193.000,00
	30000000	DESPESAS CORRENTES	1.193.000,00
	31000000	PESSOAL E ENCARGOS SOCIAIS	244.000,00
	31900000	APLICAÇÕES DIRETAS	244.000,00
	1500001001	Recursos Não Vinculados de Impostos - Educação	244.000,00
	33000000	OUTRAS DESPESAS CORRENTES	949.000,00
	33700000	TRANSF. INST. MULTIGOV. NAC.	4.000,00
	1500001001	Recursos Não Vinculados de Impostos - Educação	4.000,00
	33900000	APLICAÇÕES DIRETAS	945.000,00
	1500001001	Recursos Não Vinculados de Impostos - Educação	909.000,00
	1569000000	Outras Transferências de Recursos do FNDE	36.000,00
04.01.01.12.361		ENSINO FUNDAMENTAL	15.287.000,00
04.01.01.12.361.0016		PROGRAMA DE ENSINO FUNDAMENTAL	15.287.000,00
04.01.01.12.361.0016.1021		Exec de Obras Civas e Aquis Equipamentos para Ensino Fundamental	866.000,00
	40000000	DESPESAS DE CAPITAL	866.000,00
	44000000	INVESTIMENTOS	866.000,00
	44900000	APLICAÇÕES DIRETAS	866.000,00
	1500001001	Recursos Não Vinculados de Impostos - Educação	206.000,00
	1540000000	Transferências do FUNDEB - Outras Despesas da Educação Básica	300.000,00
	1550000000	Transferência do Salário-Educação	30.000,00
	1569000000	Outras Transferências de Recursos do FNDE	207.000,00
	1576010000	Transferências de Recursos para o Programa Estadual de Transporte	123.000,00
04.01.01.12.361.0016.2027		Man Ativ do Ensino Fundamental	11.664.000,00
	30000000	DESPESAS CORRENTES	11.664.000,00
	31000000	PESSOAL E ENCARGOS SOCIAIS	11.090.000,00
	31900000	APLICAÇÕES DIRETAS	11.090.000,00
	1500001001	Recursos Não Vinculados de Impostos - Educação	1.619.000,00
	1540000000	Transferências do FUNDEB - Outras Despesas da Educação Básica	21.000,00
	1540001070	Transferências do FUNDEB - Remuneração dos Profissionais da	9.450.000,00
	33000000	OUTRAS DESPESAS CORRENTES	574.000,00
	33900000	APLICAÇÕES DIRETAS	574.000,00
	1500001001	Recursos Não Vinculados de Impostos - Educação	206.000,00
	1540000000	Transferências do FUNDEB - Outras Despesas da Educação Básica	10.000,00
	1550000000	Transferência do Salário-Educação	216.000,00
	1551000000	Transferências de Recursos do FNDE Referentes ao Programa	6.000,00
	1569000000	Outras Transferências de Recursos do FNDE	136.000,00
04.01.01.12.361.0016.2028		Manutenção do Transporte Escolar	2.083.000,00
	30000000	DESPESAS CORRENTES	2.083.000,00
	31000000	PESSOAL E ENCARGOS SOCIAIS	31.000,00
	31900000	APLICAÇÕES DIRETAS	31.000,00
	1500001001	Recursos Não Vinculados de Impostos - Educação	18.000,00
	1540000000	Transferências do FUNDEB - Outras Despesas da Educação Básica	13.000,00
	33000000	OUTRAS DESPESAS CORRENTES	2.052.000,00
	33900000	APLICAÇÕES DIRETAS	2.052.000,00
	1500001001	Recursos Não Vinculados de Impostos - Educação	59.000,00
	1540000000	Transferências do FUNDEB - Outras Despesas da Educação Básica	12.000,00



MUNICÍPIO DE MANGA
ADENDO V À PORTARIA SOF Nº 08 DE 04/02/85
DOTAÇÕES POR ORGÃOS DO GOVERNO E DA ADMINISTRAÇÃO

Página 8

Orçamento Programa: 2025

Código	Natureza	Especificação	Valor Orçado
	1550000000	Transferência do Salário-Educação	4.000,00
	1553000000	Transferências de Recursos do FNDE Referentes ao Programa	150.000,00
	1576010000	Transferências de Recursos para o Programa Estadual de Transporte	1.827.000,00
04.01.01.12.361.0016.2029		Manutenção Programa Alimentação Escolar	674.000,00
	30000000	DESPESAS CORRENTES	674.000,00
	33000000	OUTRAS DESPESAS CORRENTES	674.000,00
	33900000	APLICAÇÕES DIRETAS	674.000,00
	1550000000	Transferência do Salário-Educação	450.000,00
	1552000000	Transferências de Recursos do FNDE Referentes ao Programa	224.000,00
04.01.01.12.364		ENSINO SUPERIOR	5.000,00
04.01.01.12.364.0018		PROGRAMA DE ENSINO MÉDIO E SUPERIOR	5.000,00
04.01.01.12.364.0018.2030		Man Ensino Graduação Pós-Graduação	5.000,00
	30000000	DESPESAS CORRENTES	5.000,00
	33000000	OUTRAS DESPESAS CORRENTES	5.000,00
	33500000	TRANSF. INST. PRIV. S/FINS LUC.	4.000,00
	1500000000	Recursos Não Vinculados de Impostos	4.000,00
	33900000	APLICAÇÕES DIRETAS	1.000,00
	1500000000	Recursos Não Vinculados de Impostos	1.000,00
04.01.01.12.365		EDUCAÇÃO INFANTIL	10.305.000,00
04.01.01.12.365.0019		PROGRAMA DE ENSINO INFANTIL	10.305.000,00
04.01.01.12.365.0019.1022		Exec de Obras Cívicas e Aquis Equipamentos para Pré Escolar	408.000,00
	40000000	DESPESAS DE CAPITAL	408.000,00
	44000000	INVESTIMENTOS	408.000,00
	44900000	APLICAÇÕES DIRETAS	408.000,00
	1540000000	Transferências do FUNDEB - Outras Despesas da Educação Básica	250.000,00
	1569000000	Outras Transferências de Recursos do FNDE	158.000,00
04.01.01.12.365.0019.2031		Manutenção do Ensino Infantil	9.377.000,00
	30000000	DESPESAS CORRENTES	9.377.000,00
	31000000	PESSOAL E ENCARGOS SOCIAIS	8.916.000,00
	31900000	APLICAÇÕES DIRETAS	8.916.000,00
	1500001001	Recursos Não Vinculados de Impostos - Educação	1.477.000,00
	1540000000	Transferências do FUNDEB - Outras Despesas da Educação Básica	31.000,00
	1540001070	Transferências do FUNDEB - Remuneração dos Profissionais da	7.408.000,00
	33000000	OUTRAS DESPESAS CORRENTES	461.000,00
	33900000	APLICAÇÕES DIRETAS	461.000,00
	1500000000	Recursos Não Vinculados de Impostos	2.000,00
	1500001001	Recursos Não Vinculados de Impostos - Educação	244.000,00
	1540000000	Transferências do FUNDEB - Outras Despesas da Educação Básica	44.000,00
	1550000000	Transferência do Salário-Educação	159.000,00
	1551000000	Transferências de Recursos do FNDE Referentes ao Programa	7.000,00
	1569000000	Outras Transferências de Recursos do FNDE	5.000,00
04.01.01.12.365.0019.2032		Man Programa de Alimentação Escolar	520.000,00
	30000000	DESPESAS CORRENTES	520.000,00
	33000000	OUTRAS DESPESAS CORRENTES	520.000,00
	33900000	APLICAÇÕES DIRETAS	520.000,00
	1550000000	Transferência do Salário-Educação	376.000,00
	1552000000	Transferências de Recursos do FNDE Referentes ao Programa	144.000,00
04.01.01.12.366		EDUCAÇÃO DE JOVENS E ADULTOS	119.000,00
04.01.01.12.366.0016		PROGRAMA DE ENSINO FUNDAMENTAL	119.000,00
04.01.01.12.366.0016.2033		Manutenção Educação de Jovens e Adultos	119.000,00
	30000000	DESPESAS CORRENTES	119.000,00
	31000000	PESSOAL E ENCARGOS SOCIAIS	15.000,00
	31900000	APLICAÇÕES DIRETAS	15.000,00
	1540001070	Transferências do FUNDEB - Remuneração dos Profissionais da	15.000,00
	33000000	OUTRAS DESPESAS CORRENTES	104.000,00
	33900000	APLICAÇÕES DIRETAS	104.000,00
	1500001001	Recursos Não Vinculados de Impostos - Educação	91.000,00
	1540000000	Transferências do FUNDEB - Outras Despesas da Educação Básica	12.000,00
	1550000000	Transferência do Salário-Educação	1.000,00
04.01.01.12.367		EDUCAÇÃO ESPECIAL	459.000,00



MUNICÍPIO DE MANGA
ADENDO V À PORTARIA SOF Nº 08 DE 04/02/85
DOTAÇÕES POR ORGÃOS DO GOVERNO E DA ADMINISTRAÇÃO

Página 9

Orçamento Programa: 2025

Código	Natureza	Especificação	Valor Orçado
04.01.01.12.367.0017		PROGRAMA DE ENSINO ESPECIAL	459.000,00
04.01.01.12.367.0017. 1023		Exec de Obras Civis e Aquis Equipamentos para Educação Especial	316.000,00
	40000000	DESPESAS DE CAPITAL	316.000,00
	44000000	INVESTIMENTOS	316.000,00
	44900000	APLICAÇÕES DIRETAS	316.000,00
	1500001001	Recursos Não Vinculados de Impostos - Educação	316.000,00
04.01.01.12.367.0017. 2034		Manutenção da Educação Especial	143.000,00
	30000000	DESPESAS CORRENTES	143.000,00
	31000000	PESSOAL E ENCARGOS SOCIAIS	80.000,00
	31900000	APLICAÇÕES DIRETAS	80.000,00
	1500001001	Recursos Não Vinculados de Impostos - Educação	80.000,00
	33000000	OUTRAS DESPESAS CORRENTES	63.000,00
	33900000	APLICAÇÕES DIRETAS	63.000,00
	1500001001	Recursos Não Vinculados de Impostos - Educação	63.000,00
05		SECRETARIA DE SAÚDE	33.401.000,00
05.01		ADMINISTRAÇÃO DA SAÚDE	1.319.000,00
05.01.01		ADMINISTRAÇÃO DA SAÚDE	1.319.000,00
05.01.01.10		SAÚDE	1.319.000,00
05.01.01.10.122		ADMINISTRAÇÃO GERAL	1.319.000,00
05.01.01.10.122.0013		GESTÃO DOS PROGRAMAS DE SAÚDE	1.319.000,00
05.01.01.10.122.0013. 1026		Exec de Obras Civis e Aquis Equipamentos Manut. Secretaria Saude	100.000,00
	40000000	DESPESAS DE CAPITAL	100.000,00
	44000000	INVESTIMENTOS	100.000,00
	44900000	APLICAÇÕES DIRETAS	100.000,00
	1500001002	Recursos Não Vinculados de Impostos - Saúde	100.000,00
05.01.01.10.122.0013. 1027		Obras e Equipamentos para o Conselho do Fundo Municipal de Saúde	6.000,00
	40000000	DESPESAS DE CAPITAL	6.000,00
	44000000	INVESTIMENTOS	6.000,00
	44900000	APLICAÇÕES DIRETAS	6.000,00
	1500001002	Recursos Não Vinculados de Impostos - Saúde	6.000,00
05.01.01.10.122.0013. 2037		Manutenção da Secretaria de Saúde	1.205.000,00
	30000000	DESPESAS CORRENTES	1.205.000,00
	31000000	PESSOAL E ENCARGOS SOCIAIS	317.000,00
	31900000	APLICAÇÕES DIRETAS	317.000,00
	1500001002	Recursos Não Vinculados de Impostos - Saúde	292.000,00
	1600000000	Transferências Fundo a Fundo de Recursos do SUS Provenientes do	11.000,00
	1621000000	Transferências Fundo a Fundo de Recursos do SUS Provenientes do	14.000,00
	33000000	OUTRAS DESPESAS CORRENTES	888.000,00
	33500000	TRANSF. INST. PRIV. S/FINS LUC.	16.000,00
	1500001002	Recursos Não Vinculados de Impostos - Saúde	16.000,00
	33900000	APLICAÇÕES DIRETAS	872.000,00
	1500001002	Recursos Não Vinculados de Impostos - Saúde	865.000,00
	1600000000	Transferências Fundo a Fundo de Recursos do SUS Provenientes do	1.000,00
	1621000000	Transferências Fundo a Fundo de Recursos do SUS Provenientes do	6.000,00
05.01.01.10.122.0013. 2038		Manutenção Atividades do Conselho do Fundo Municipal de Saúde	8.000,00
	30000000	DESPESAS CORRENTES	8.000,00
	31000000	PESSOAL E ENCARGOS SOCIAIS	2.000,00
	31900000	APLICAÇÕES DIRETAS	2.000,00
	1500001002	Recursos Não Vinculados de Impostos - Saúde	2.000,00
	33000000	OUTRAS DESPESAS CORRENTES	6.000,00
	33900000	APLICAÇÕES DIRETAS	6.000,00
	1500001002	Recursos Não Vinculados de Impostos - Saúde	6.000,00
05.02		FUNDO MUNICIPAL DE SAÚDE	32.082.000,00
05.02.01		FUNDO MUNICIPAL DE SAÚDE	32.082.000,00
05.02.01.10		SAÚDE	32.082.000,00
05.02.01.10.301		ATENÇÃO BÁSICA	17.285.000,00
05.02.01.10.301.0010		PROGRAMA DE ATENÇÃO BÁSICA À SAÚDE	17.285.000,00
05.02.01.10.301.0010. 1028		Exec. de Obras Civis e Aquis Equipamentos Manut. Basica Saude	1.183.000,00
	40000000	DESPESAS DE CAPITAL	1.183.000,00
	44000000	INVESTIMENTOS	1.183.000,00



MUNICÍPIO DE MANGA
ADENDO V À PORTARIA SOF Nº 08 DE 04/02/85
DOTAÇÕES POR ORGÃOS DO GOVERNO E DA ADMINISTRAÇÃO

Página 10

Orçamento Programa: 2025

Código	Natureza	Especificação	Valor Orçado
	44900000	APLICAÇÕES DIRETAS	1.183.000,00
	1500001002	Recursos Não Vinculados de Impostos - Saúde	200.000,00
	1600000000	Transferências Fundo a Fundo de Recursos do SUS Provenientes do	55.000,00
	1601000000	Transferências Fundo a Fundo de Recursos do SUS Provenientes do	814.000,00
	1621000000	Transferências Fundo a Fundo de Recursos do SUS Provenientes do	105.000,00
	1659000000	Outros Recursos Vinculados à Saúde	9.000,00
05.02.01.10.301.0010.2039		Manutenção da Atenção Básica da Saúde	16.102.000,00
	30000000	DESPESAS CORRENTES	16.102.000,00
	31000000	PESSOAL E ENCARGOS SOCIAIS	13.332.000,00
	31900000	APLICAÇÕES DIRETAS	13.332.000,00
	1500001002	Recursos Não Vinculados de Impostos - Saúde	4.332.000,00
	1600000000	Transferências Fundo a Fundo de Recursos do SUS Provenientes do	5.971.000,00
	1604000000	Transferências Provenientes do Governo Federal Destinadas ao	1.450.000,00
	1605000000	Assistência financeira da União destinada à complementação ao	750.000,00
	1621000000	Transferências Fundo a Fundo de Recursos do SUS Provenientes do	829.000,00
	33000000	OUTRAS DESPESAS CORRENTES	2.770.000,00
	33700000	TRANSF. INST. MULTIGOV. NAC.	6.000,00
	1500001002	Recursos Não Vinculados de Impostos - Saúde	6.000,00
	33900000	APLICAÇÕES DIRETAS	2.764.000,00
	1500001002	Recursos Não Vinculados de Impostos - Saúde	753.000,00
	1600000000	Transferências Fundo a Fundo de Recursos do SUS Provenientes do	208.000,00
	1621000000	Transferências Fundo a Fundo de Recursos do SUS Provenientes do	1.731.000,00
	1659000000	Outros Recursos Vinculados à Saúde	62.000,00
	1659020000	Outros Recursos Vinculados à Saúde - Serviços de Saúde	10.000,00
05.02.01.10.302		ATENÇÃO HOSPITALAR E AMBULATORIAL	12.960.000,00
05.02.01.10.302.0011		ATENÇÃO SAÚDE MÉDIA E ALTA COMPLEX.	12.960.000,00
05.02.01.10.302.0011.1029		Exec de Obras Civas e Aquis Equipamentos Assist. Hosp. Ambulatorial	338.000,00
	40000000	DESPESAS DE CAPITAL	338.000,00
	44000000	INVESTIMENTOS	338.000,00
	44900000	APLICAÇÕES DIRETAS	338.000,00
	1500001002	Recursos Não Vinculados de Impostos - Saúde	100.000,00
	1600000000	Transferências Fundo a Fundo de Recursos do SUS Provenientes do	57.000,00
	1601000000	Transferências Fundo a Fundo de Recursos do SUS Provenientes do	170.000,00
	1621000000	Transferências Fundo a Fundo de Recursos do SUS Provenientes do	11.000,00
05.02.01.10.302.0011.1052		Investimentos p/Centro de Ações da Atenção Psicossocial	2.000,00
	40000000	DESPESAS DE CAPITAL	2.000,00
	44000000	INVESTIMENTOS	2.000,00
	44900000	APLICAÇÕES DIRETAS	2.000,00
	1500001002	Recursos Não Vinculados de Impostos - Saúde	1.000,00
	1601000000	Transferências Fundo a Fundo de Recursos do SUS Provenientes do	1.000,00
05.02.01.10.302.0011.2040		Man Alta e Média Complexidade da Saúde	12.360.000,00
	30000000	DESPESAS CORRENTES	12.360.000,00
	31000000	PESSOAL E ENCARGOS SOCIAIS	366.000,00
	31710000	TRANSFER. A CONS. PÚBLICOS	11.000,00
	1500001002	Recursos Não Vinculados de Impostos - Saúde	11.000,00
	31900000	APLICAÇÕES DIRETAS	355.000,00
	1500001002	Recursos Não Vinculados de Impostos - Saúde	154.000,00
	1600000000	Transferências Fundo a Fundo de Recursos do SUS Provenientes do	75.000,00
	1621000000	Transferências Fundo a Fundo de Recursos do SUS Provenientes do	126.000,00
	33000000	OUTRAS DESPESAS CORRENTES	11.994.000,00
	33500000	TRANSF. INST. PRIV. S/FINS LUC.	6.598.000,00
	1500001002	Recursos Não Vinculados de Impostos - Saúde	413.000,00
	1600000000	Transferências Fundo a Fundo de Recursos do SUS Provenientes do	3.256.000,00
	1621000000	Transferências Fundo a Fundo de Recursos do SUS Provenientes do	2.929.000,00
	33600000	TRANSF. INST. PRIV. C/FINS LUC.	1.560.000,00
	1605000000	Assistência financeira da União destinada à complementação ao	1.560.000,00
	33710000	TRANSF. A CONSÓRCIOS PÚBLICOS	125.000,00
	1500001002	Recursos Não Vinculados de Impostos - Saúde	125.000,00
	33900000	APLICAÇÕES DIRETAS	3.711.000,00



MUNICÍPIO DE MANGA
ADENDO V À PORTARIA SOF Nº 08 DE 04/02/85
DOTAÇÕES POR ORGÃOS DO GOVERNO E DA ADMINISTRAÇÃO

Página 11

Orçamento Programa: 2025

Código	Natureza	Especificação	Valor Orçado
	1500001002	Recursos Não Vinculados de Impostos - Saúde	1.332.000,00
	1600000000	Transferências Fundo a Fundo de Recursos do SUS Provenientes do	2.260.000,00
	1621000000	Transferências Fundo a Fundo de Recursos do SUS Provenientes do	72.000,00
	1659000000	Outros Recursos Vinculados à Saúde	35.000,00
	1659020000	Outros Recursos Vinculados à Saúde - Serviços de Saúde	12.000,00
05.02.01.10.302.0011.2041		Convênios e Parcerias	12.000,00
	30000000	DESPESAS CORRENTES	12.000,00
	33000000	OUTRAS DESPESAS CORRENTES	12.000,00
	33500000	TRANSF. INST. PRIV. S/FINS LUC.	12.000,00
	1500001002	Recursos Não Vinculados de Impostos - Saúde	11.000,00
	1600000000	Transferências Fundo a Fundo de Recursos do SUS Provenientes do	1.000,00
05.02.01.10.302.0011.2066		Manutenção das Ações da Atenção Psicossocial (CAPS)	248.000,00
	30000000	DESPESAS CORRENTES	248.000,00
	31000000	PESSOAL E ENCARGOS SOCIAIS	10.000,00
	31900000	APLICAÇÕES DIRETAS	10.000,00
	1500001002	Recursos Não Vinculados de Impostos - Saúde	4.000,00
	1600000000	Transferências Fundo a Fundo de Recursos do SUS Provenientes do	3.000,00
	1621000000	Transferências Fundo a Fundo de Recursos do SUS Provenientes do	3.000,00
	33000000	OUTRAS DESPESAS CORRENTES	238.000,00
	33500000	TRANSF. INST. PRIV. S/FINS LUC.	225.000,00
	1500001002	Recursos Não Vinculados de Impostos - Saúde	25.000,00
	1600000000	Transferências Fundo a Fundo de Recursos do SUS Provenientes do	100.000,00
	1621000000	Transferências Fundo a Fundo de Recursos do SUS Provenientes do	100.000,00
	33710000	TRANSF. A CONSÓRCIOS PÚBLICOS	1.000,00
	1500001002	Recursos Não Vinculados de Impostos - Saúde	1.000,00
	33900000	APLICAÇÕES DIRETAS	12.000,00
	1500001002	Recursos Não Vinculados de Impostos - Saúde	6.000,00
	1600000000	Transferências Fundo a Fundo de Recursos do SUS Provenientes do	3.000,00
	1621000000	Transferências Fundo a Fundo de Recursos do SUS Provenientes do	3.000,00
05.02.01.10.303		SUPOORTE PROFILÁTICO E TERAPEUTICO	397.000,00
05.02.01.10.303.0014		ASSISTÊNCIA FARMACÊUTICA	397.000,00
05.02.01.10.303.0014.2042		Manutenção da Farmácia Básica	397.000,00
	30000000	DESPESAS CORRENTES	397.000,00
	33000000	OUTRAS DESPESAS CORRENTES	397.000,00
	33300000	TRANSF. AO ESTADO E DIST. FED.	3.000,00
	1500001002	Recursos Não Vinculados de Impostos - Saúde	3.000,00
	33900000	APLICAÇÕES DIRETAS	394.000,00
	1500001002	Recursos Não Vinculados de Impostos - Saúde	120.000,00
	1600000000	Transferências Fundo a Fundo de Recursos do SUS Provenientes do	222.000,00
	1621000000	Transferências Fundo a Fundo de Recursos do SUS Provenientes do	52.000,00
05.02.01.10.304		VIGILÂNCIA SANITÁRIA	916.000,00
05.02.01.10.304.0012		PROGRAMA DE VIGILÂNCIA EM SAÚDE	916.000,00
05.02.01.10.304.0012.1030		Exec de Obras Civas e Aquis Equipamentos para Vigilancia Sanitaria	466.000,00
	40000000	DESPESAS DE CAPITAL	466.000,00
	44000000	INVESTIMENTOS	466.000,00
	44900000	APLICAÇÕES DIRETAS	466.000,00
	1500001002	Recursos Não Vinculados de Impostos - Saúde	1.000,00
	1600000000	Transferências Fundo a Fundo de Recursos do SUS Provenientes do	12.000,00
	1601000000	Transferências Fundo a Fundo de Recursos do SUS Provenientes do	58.000,00
	1621000000	Transferências Fundo a Fundo de Recursos do SUS Provenientes do	395.000,00
05.02.01.10.304.0012.2043		Manutenção da Vigilância Sanitária	450.000,00
	30000000	DESPESAS CORRENTES	450.000,00
	31000000	PESSOAL E ENCARGOS SOCIAIS	115.000,00
	31900000	APLICAÇÕES DIRETAS	115.000,00
	1500001002	Recursos Não Vinculados de Impostos - Saúde	27.000,00
	1600000000	Transferências Fundo a Fundo de Recursos do SUS Provenientes do	9.000,00
	1621000000	Transferências Fundo a Fundo de Recursos do SUS Provenientes do	79.000,00
	33000000	OUTRAS DESPESAS CORRENTES	335.000,00
	33900000	APLICAÇÕES DIRETAS	335.000,00
	1500001002	Recursos Não Vinculados de Impostos - Saúde	8.000,00



MUNICÍPIO DE MANGA
ADENDO V À PORTARIA SOF Nº 08 DE 04/02/85
DOTAÇÕES POR ORGÃOS DO GOVERNO E DA ADMINISTRAÇÃO

Página 12

Orçamento Programa: 2025

Código	Natureza	Especificação	Valor Orçado
	1600000000	Transferências Fundo a Fundo de Recursos do SUS Provenientes do	5.000,00
	1621000000	Transferências Fundo a Fundo de Recursos do SUS Provenientes do	322.000,00
05.02.01.10.305		VIGILÂNCIA EPIDEMIOLÓGICA	524.000,00
05.02.01.10.305.0012		PROGRAMA DE VIGILÂNCIA EM SAÚDE	524.000,00
05.02.01.10.305.0012.1031		Exec de Obras Civas e Aquis Equipamento para Vigilancia Epidemiologica	52.000,00
	40000000	DESPESAS DE CAPITAL	52.000,00
	44000000	INVESTIMENTOS	52.000,00
	44900000	APLICAÇÕES DIRETAS	52.000,00
	1500001002	Recursos Não Vinculados de Impostos - Saúde	25.000,00
	1600000000	Transferências Fundo a Fundo de Recursos do SUS Provenientes do	1.000,00
	1601000000	Transferências Fundo a Fundo de Recursos do SUS Provenientes do	26.000,00
05.02.01.10.305.0012.2044		Manutenção da Vigilância Epidemiológica	472.000,00
	30000000	DESPESAS CORRENTES	472.000,00
	31000000	PESSOAL E ENCARGOS SOCIAIS	441.000,00
	31900000	APLICAÇÕES DIRETAS	441.000,00
	1500001002	Recursos Não Vinculados de Impostos - Saúde	25.000,00
	1604000000	Transferências Provenientes do Governo Federal Destinadas ao	320.000,00
	1621000000	Transferências Fundo a Fundo de Recursos do SUS Provenientes do	96.000,00
	33000000	OUTRAS DESPESAS CORRENTES	31.000,00
	33900000	APLICAÇÕES DIRETAS	31.000,00
	1500001002	Recursos Não Vinculados de Impostos - Saúde	19.000,00
	1600000000	Transferências Fundo a Fundo de Recursos do SUS Provenientes do	5.000,00
	1621000000	Transferências Fundo a Fundo de Recursos do SUS Provenientes do	7.000,00
06		SEC. DE INFRAESTRUTURA E SERV. PÚB.	13.906.000,00
06.01		SEC. DE INFRAESTRUTURA E SERV. PÚB.	13.766.000,00
06.01.01		SEC. DE INFRAESTRUTURA E SERV. PÚB.	13.766.000,00
06.01.01.04		ADMINISTRAÇÃO	6.026.000,00
06.01.01.04.122		ADMINISTRAÇÃO GERAL	6.026.000,00
06.01.01.04.122.0022		INFRAESTRUTURA E URBANISMO	6.026.000,00
06.01.01.04.122.0022.1032		Aquisição de Equipamentos Admin. Sec. De Infraestrutura	43.000,00
	40000000	DESPESAS DE CAPITAL	43.000,00
	44000000	INVESTIMENTOS	43.000,00
	44900000	APLICAÇÕES DIRETAS	43.000,00
	1500000000	Recursos Não Vinculados de Impostos	43.000,00
06.01.01.04.122.0022.2045		Manutenção Secretaria de Infraestrutura	5.983.000,00
	30000000	DESPESAS CORRENTES	5.983.000,00
	31000000	PESSOAL E ENCARGOS SOCIAIS	2.629.000,00
	31900000	APLICAÇÕES DIRETAS	2.629.000,00
	1500000000	Recursos Não Vinculados de Impostos	2.629.000,00
	33000000	OUTRAS DESPESAS CORRENTES	3.354.000,00
	33900000	APLICAÇÕES DIRETAS	3.354.000,00
	1500000000	Recursos Não Vinculados de Impostos	3.317.000,00
	1501000000	Outros Recursos Não Vinculados	36.000,00
	1749000000	Outras Vinculações de Transferências	1.000,00
06.01.01.15		URBANISMO	5.220.000,00
06.01.01.15.452		SERVIÇOS URBANOS	5.220.000,00
06.01.01.15.452.0022		INFRAESTRUTURA E URBANISMO	5.220.000,00
06.01.01.15.452.0022.1033		Exec Obras Civas e Aquis Equip e Imóveis para Planej. e Infraestrutura	1.135.000,00
	40000000	DESPESAS DE CAPITAL	1.135.000,00
	44000000	INVESTIMENTOS	1.135.000,00
	44900000	APLICAÇÕES DIRETAS	1.135.000,00
	1500000000	Recursos Não Vinculados de Impostos	326.000,00
	1754000000	Recursos de Operações de Crédito	674.000,00
	1755000000	Recursos de Alienação de Bens/Ativos - Administração Direta	135.000,00
06.01.01.15.452.0022.2046		Man Planej. Limpeza e Serviços Urbanos	4.085.000,00
	30000000	DESPESAS CORRENTES	4.085.000,00
	31000000	PESSOAL E ENCARGOS SOCIAIS	3.865.000,00
	31900000	APLICAÇÕES DIRETAS	3.865.000,00
	1500000000	Recursos Não Vinculados de Impostos	3.865.000,00
	33000000	OUTRAS DESPESAS CORRENTES	220.000,00



MUNICÍPIO DE MANGA
ADENDO V À PORTARIA SOF Nº 08 DE 04/02/85
DOTAÇÕES POR ORGÃOS DO GOVERNO E DA ADMINISTRAÇÃO

Página 13

Orçamento Programa: 2025

Código	Natureza	Especificação	Valor Orçado
	33900000	APLICAÇÕES DIRETAS	220.000,00
	1500000000	Recursos Não Vinculados de Impostos	213.000,00
	1753000000	Recursos Provenientes de Taxas e Contribuições	7.000,00
06.01.01.16		HABITAÇÃO	2.000,00
06.01.01.16.481		HABITAÇÃO RURAL	1.000,00
06.01.01.16.481.0024		MORAR MELHOR	1.000,00
06.01.01.16.481.0024.1034		Exec de Obras Civas e Aquis Equipamentos para Habitações Rurais	1.000,00
	40000000	DESPESAS DE CAPITAL	1.000,00
	44000000	INVESTIMENTOS	1.000,00
	44900000	APLICAÇÕES DIRETAS	1.000,00
	1500000000	Recursos Não Vinculados de Impostos	1.000,00
06.01.01.16.482		HABITAÇÃO URBANA	1.000,00
06.01.01.16.482.0024		MORAR MELHOR	1.000,00
06.01.01.16.482.0024.1035		Exec de Obras Civas e Aquis Equipamentos para Habitações Urbana	1.000,00
	40000000	DESPESAS DE CAPITAL	1.000,00
	44000000	INVESTIMENTOS	1.000,00
	44900000	APLICAÇÕES DIRETAS	1.000,00
	1500000000	Recursos Não Vinculados de Impostos	1.000,00
06.01.01.17		SANEAMENTO	380.000,00
06.01.01.17.511		SANEAMENTO BÁSICO RURAL	380.000,00
06.01.01.17.511.0023		PROGRAMA DE SANEAMENTO BÁSICO	380.000,00
06.01.01.17.511.0023.1036		Exec de Obras Civas e Aquis Equipamentos para Saneamento Basico Rural	1.000,00
	40000000	DESPESAS DE CAPITAL	1.000,00
	44000000	INVESTIMENTOS	1.000,00
	44900000	APLICAÇÕES DIRETAS	1.000,00
	1500000000	Recursos Não Vinculados de Impostos	1.000,00
06.01.01.17.511.0023.2047		Manutenção do Saneamento Rural	379.000,00
	30000000	DESPESAS CORRENTES	379.000,00
	33000000	OUTRAS DESPESAS CORRENTES	379.000,00
	33900000	APLICAÇÕES DIRETAS	379.000,00
	1500000000	Recursos Não Vinculados de Impostos	379.000,00
06.01.01.25		ENERGIA	1.446.000,00
06.01.01.25.752		ENERGIA ELÉTRICA	1.446.000,00
06.01.01.25.752.0022		INFRAESTRUTURA E URBANISMO	1.433.000,00
06.01.01.25.752.0022.1038		Exec. de Obras Civas e Aquis. Equipamentos para Eletrificação Urbana	16.000,00
	40000000	DESPESAS DE CAPITAL	16.000,00
	44000000	INVESTIMENTOS	16.000,00
	44900000	APLICAÇÕES DIRETAS	16.000,00
	1751000000	Recursos da Contribuição para o Custeio do Serviço de Iluminação	16.000,00
06.01.01.25.752.0022.2049		Man.Atividades de Eletrificação Urbana	1.417.000,00
	30000000	DESPESAS CORRENTES	1.417.000,00
	33000000	OUTRAS DESPESAS CORRENTES	1.417.000,00
	33900000	APLICAÇÕES DIRETAS	1.417.000,00
	1500000000	Recursos Não Vinculados de Impostos	38.000,00
	1751000000	Recursos da Contribuição para o Custeio do Serviço de Iluminação	1.379.000,00
06.01.01.25.752.0026		DESENVOLVIMENTO RURAL	13.000,00
06.01.01.25.752.0026.1039		Exec de Obras Civas e Aquis Equipamentos para Eletrificação Rural	10.000,00
	40000000	DESPESAS DE CAPITAL	10.000,00
	44000000	INVESTIMENTOS	10.000,00
	44900000	APLICAÇÕES DIRETAS	10.000,00
	1751000000	Recursos da Contribuição para o Custeio do Serviço de Iluminação	10.000,00
06.01.01.25.752.0026.2050		Man Atividades de Eletrificação Rural	3.000,00
	30000000	DESPESAS CORRENTES	3.000,00
	33000000	OUTRAS DESPESAS CORRENTES	3.000,00
	33900000	APLICAÇÕES DIRETAS	3.000,00
	1751000000	Recursos da Contribuição para o Custeio do Serviço de Iluminação	3.000,00
06.01.01.26		TRANSPORTES	692.000,00
06.01.01.26.782		TRANSPORTE RODOVIÁRIO	692.000,00
06.01.01.26.782.0027		TRANSPORTE E MOBILIDADE	692.000,00
06.01.01.26.782.0027.1040		Exec. de Obras Civas e Aquis.Equipamentos para Transportes Urbanos	150.000,00



MUNICÍPIO DE MANGA
ADENDO V À PORTARIA SOF Nº 08 DE 04/02/85
DOTAÇÕES POR ORGÃOS DO GOVERNO E DA ADMINISTRAÇÃO

Página 14

Orçamento Programa: 2025

Código	Natureza	Especificação	Valor Orçado
	40000000	DESPESAS DE CAPITAL	150.000,00
	44000000	INVESTIMENTOS	150.000,00
	44900000	APLICAÇÕES DIRETAS	150.000,00
	1500000000	Recursos Não Vinculados de Impostos	1.000,00
	1720000000	Transferências da União Referentes às participações na exploração de	146.000,00
	1752000000	Recursos Vinculados ao Trânsito	3.000,00
06.01.01.26.782.0027. 2051		Manutenção do Transporte	542.000,00
	30000000	DESPESAS CORRENTES	542.000,00
	31000000	PESSOAL E ENCARGOS SOCIAIS	33.000,00
	31900000	APLICAÇÕES DIRETAS	33.000,00
	1500000000	Recursos Não Vinculados de Impostos	33.000,00
	33000000	OUTRAS DESPESAS CORRENTES	509.000,00
	33900000	APLICAÇÕES DIRETAS	509.000,00
	1500000000	Recursos Não Vinculados de Impostos	90.000,00
	1720000000	Transferências da União Referentes às participações na exploração de	378.000,00
	1750000000	Recursos da Contribuição de Intervenção no Domínio Econômico -	37.000,00
	1752000000	Recursos Vinculados ao Trânsito	4.000,00
06.02		FUNDO MUNICIPAL DE SANEAMENTO BASICO	140.000,00
06.02.01		FUNDO MUNICIPAL DE SANEAMENTO BASICO (FMSB)	140.000,00
06.02.01.17		SANEAMENTO	140.000,00
06.02.01.17.512		SANEAMENTO BÁSICO URBANO	140.000,00
06.02.01.17.512.0023		PROGRAMA DE SANEAMENTO BÁSICO	140.000,00
06.02.01.17.512.0023. 1041		Exec de Obras Civas e Aquis Equipamentos para Saneamento Basico Urbano	100.000,00
	40000000	DESPESAS DE CAPITAL	100.000,00
	44000000	INVESTIMENTOS	100.000,00
	44900000	APLICAÇÕES DIRETAS	100.000,00
	1759050000	Recursos Vinculados a Fundos - Repasse tarifário para os Fundos	100.000,00
06.02.01.17.512.0023. 2052		Manutenção do Saneamento Urbano	40.000,00
	30000000	DESPESAS CORRENTES	40.000,00
	33000000	OUTRAS DESPESAS CORRENTES	40.000,00
	33900000	APLICAÇÕES DIRETAS	40.000,00
	1759050000	Recursos Vinculados a Fundos - Repasse tarifário para os Fundos	40.000,00
07		SEC.MUN.ESP.LAZ.CUL. E TURISMO	1.866.000,00
07.01		SEC.MUN.ESP.LAZ.CUL. E TURISMO	1.866.000,00
07.01.01		SEC.MUN.ESP.LAZ.CUL. E TURISMO	1.866.000,00
07.01.01.13		CULTURA	1.095.000,00
07.01.01.13.392		DIFUSÃO CULTURAL	1.095.000,00
07.01.01.13.392.0020		CIDADE CULTURAL	1.095.000,00
07.01.01.13.392.0020. 1024		Exec de Obras Civas e Aquis Equipamentos Para Preserv. Patri. Cultural	22.000,00
	40000000	DESPESAS DE CAPITAL	22.000,00
	44000000	INVESTIMENTOS	22.000,00
	44900000	APLICAÇÕES DIRETAS	22.000,00
	1500000000	Recursos Não Vinculados de Impostos	22.000,00
07.01.01.13.392.0020. 2035		Manutenção das Atividades Culturais	1.073.000,00
	30000000	DESPESAS CORRENTES	1.073.000,00
	31000000	PESSOAL E ENCARGOS SOCIAIS	22.000,00
	31900000	APLICAÇÕES DIRETAS	22.000,00
	1500000000	Recursos Não Vinculados de Impostos	22.000,00
	33000000	OUTRAS DESPESAS CORRENTES	1.051.000,00
	33900000	APLICAÇÕES DIRETAS	1.051.000,00
	1500000000	Recursos Não Vinculados de Impostos	815.000,00
	1501000000	Outros Recursos Não Vinculados	51.000,00
	1715000000	Transferências Destinadas ao Setor Cultural - LC nº 195/2022 - Art. 5º -	1.000,00
	1716000000	Transferências Destinadas ao Setor Cultural - LC nº 195/2022 - Art. 8º -	1.000,00
	1719000000	Transferências da Política Nacional Aldir Blanc de Fomento à Cultura -	182.000,00
	1753000000	Recursos Provenientes de Taxas e Contribuições	1.000,00
07.01.01.23		COMÉRCIO E SERVIÇOS	153.000,00
07.01.01.23.695		TURISMO	153.000,00
07.01.01.23.695.0021		TURISMO	153.000,00
07.01.01.23.695.0021. 1008		Exec. de Obras Civas e Aquis. Equipamentos para Promoção do Turismo	2.000,00



MUNICIPIO DE MANGA
ADENDO V À PORTARIA SOF Nº 08 DE 04/02/85
DOTAÇÕES POR ORGÃOS DO GOVERNO E DA ADMINISTRAÇÃO

Página 15

Orçamento Programa: 2025

Código	Natureza	Especificação	Valor Orçado
	40000000	DESPESAS DE CAPITAL	2.000,00
	44000000	INVESTIMENTOS	2.000,00
	44900000	APLICAÇÕES DIRETAS	2.000,00
	1500000000	Recursos Não Vinculados de Impostos	2.000,00
07.01.01.23.695.0021. 2012		Manutenção Promoção do Turismo	151.000,00
	30000000	DESPESAS CORRENTES	151.000,00
	33000000	OUTRAS DESPESAS CORRENTES	151.000,00
	33300000	TRANSF. AO ESTADO E DIST. FED.	5.000,00
	1500000000	Recursos Não Vinculados de Impostos	5.000,00
	33900000	APLICAÇÕES DIRETAS	146.000,00
	1500000000	Recursos Não Vinculados de Impostos	26.000,00
	1501000000	Outros Recursos Não Vinculados	120.000,00
07.01.01.27		DESPORTO E LAZER	618.000,00
07.01.01.27.812		DESPORTO COMUNITÁRIO	618.000,00
07.01.01.27.812.0028		PROGRAMAS DE ESPORTE E LAZER	618.000,00
07.01.01.27.812.0028. 1025		Exec de Obras Civas e Aquis Equipamentos para Manut. Esporte e Lazer	202.000,00
	40000000	DESPESAS DE CAPITAL	202.000,00
	44000000	INVESTIMENTOS	202.000,00
	44900000	APLICAÇÕES DIRETAS	202.000,00
	1500000000	Recursos Não Vinculados de Impostos	202.000,00
07.01.01.27.812.0028. 2036		Manutenção Atividades Esporte e Lazer	416.000,00
	30000000	DESPESAS CORRENTES	416.000,00
	31000000	PESSOAL E ENCARGOS SOCIAIS	69.000,00
	31900000	APLICAÇÕES DIRETAS	69.000,00
	1500000000	Recursos Não Vinculados de Impostos	69.000,00
	33000000	OUTRAS DESPESAS CORRENTES	347.000,00
	33500000	TRANSF. INST. PRIV. S/FINS LUC.	256.000,00
	1500000000	Recursos Não Vinculados de Impostos	256.000,00
	33900000	APLICAÇÕES DIRETAS	91.000,00
	1500000000	Recursos Não Vinculados de Impostos	32.000,00
	1501000000	Outros Recursos Não Vinculados	59.000,00
08		SEC. MUN. DE AGRICULTURA E AGRONEGOCIO	1.682.000,00
08.01		SEC. MUN. DE AGRICULTURA E AGRONEGOCIO	1.682.000,00
08.01.01		SEC. MUN. DE AGRICULTURA E AGRONEGOCIO	1.682.000,00
08.01.01.18		GESTÃO AMBIENTAL	220.000,00
08.01.01.18.541		PRESERVAÇÃO E CONSERVAÇÃO AMBIENTAL	198.000,00
08.01.01.18.541.0025		MEIO AMBIENTE SUSTENTÁVEL	198.000,00
08.01.01.18.541.0025. 1050		Exec. de Obras e Aquis. Equipamentos para Conservação Ambiental	54.000,00
	40000000	DESPESAS DE CAPITAL	54.000,00
	44000000	INVESTIMENTOS	54.000,00
	44900000	APLICAÇÕES DIRETAS	54.000,00
	1500000000	Recursos Não Vinculados de Impostos	25.000,00
	1501000000	Outros Recursos Não Vinculados	29.000,00
08.01.01.18.541.0025. 2064		Manutenção das Ativ. de Conservação e Controle Ambiental	144.000,00
	30000000	DESPESAS CORRENTES	144.000,00
	31000000	PESSOAL E ENCARGOS SOCIAIS	3.000,00
	31900000	APLICAÇÕES DIRETAS	3.000,00
	1500000000	Recursos Não Vinculados de Impostos	3.000,00
	33000000	OUTRAS DESPESAS CORRENTES	141.000,00
	33900000	APLICAÇÕES DIRETAS	141.000,00
	1500000000	Recursos Não Vinculados de Impostos	5.000,00
	1501000000	Outros Recursos Não Vinculados	107.000,00
	1708000000	Transferência da União Referente à Compensação Financeira de	1.000,00
	1720000000	Transferências da União Referentes às participações na exploração de	28.000,00
08.01.01.18.542		CONTROLE AMBIENTAL	22.000,00
08.01.01.18.542.0025		MEIO AMBIENTE SUSTENTÁVEL	2.000,00
08.01.01.18.542.0025. 1051		Exec. de Obras Civas e Aquis. Equipamentos para Controle Ambiental	2.000,00
	40000000	DESPESAS DE CAPITAL	2.000,00
	44000000	INVESTIMENTOS	2.000,00



MUNICÍPIO DE MANGA
ADENDO V À PORTARIA SOF Nº 08 DE 04/02/85
DOTAÇÕES POR ORGÃOS DO GOVERNO E DA ADMINISTRAÇÃO

Página 16

Orçamento Programa: 2025

Código	Natureza	Especificação	Valor Orçado
	44900000	APLICAÇÕES DIRETAS	2.000,00
	1500000000	Recursos Não Vinculados de Impostos	2.000,00
08.01.01.18.542.0026		DESENVOLVIMENTO RURAL	20.000,00
08.01.01.18.542.0026.1005		Exec. de Obras Civas e Aquis. Equipamentos para Agricultura	20.000,00
	40000000	DESPESAS DE CAPITAL	20.000,00
	44000000	INVESTIMENTOS	20.000,00
	44900000	APLICAÇÕES DIRETAS	20.000,00
	1500000000	Recursos Não Vinculados de Impostos	20.000,00
08.01.01.20		AGRICULTURA	1.447.000,00
08.01.01.20.122		ADMINISTRAÇÃO GERAL	1.442.000,00
08.01.01.20.122.0026		DESENVOLVIMENTO RURAL	1.442.000,00
08.01.01.20.122.0026.2008		Manutenção das Atividades da Admin. da Agricultura	1.442.000,00
	30000000	DESPESAS CORRENTES	1.442.000,00
	31000000	PESSOAL E ENCARGOS SOCIAIS	327.000,00
	31900000	APLICAÇÕES DIRETAS	327.000,00
	1500000000	Recursos Não Vinculados de Impostos	327.000,00
	33000000	OUTRAS DESPESAS CORRENTES	1.115.000,00
	33900000	APLICAÇÕES DIRETAS	1.115.000,00
	1500000000	Recursos Não Vinculados de Impostos	1.114.000,00
	1749140000	Recursos Transferidos pela União destinados a Ações de Prevenção e	1.000,00
08.01.01.20.606		EXTENSÃO RURAL	5.000,00
08.01.01.20.606.0026		DESENVOLVIMENTO RURAL	5.000,00
08.01.01.20.606.0026.1006		Exec. de Obras Civas e Aquis. Equipamentos Assistencia ao Pequeno Prod	1.000,00
	40000000	DESPESAS DE CAPITAL	1.000,00
	44000000	INVESTIMENTOS	1.000,00
	44900000	APLICAÇÕES DIRETAS	1.000,00
	1500000000	Recursos Não Vinculados de Impostos	1.000,00
08.01.01.20.606.0026.2065		Manutenção Atividades de Assist. Ao Pequeno Produtor Rural	4.000,00
	30000000	DESPESAS CORRENTES	4.000,00
	33000000	OUTRAS DESPESAS CORRENTES	4.000,00
	33900000	APLICAÇÕES DIRETAS	4.000,00
	1500000000	Recursos Não Vinculados de Impostos	4.000,00
08.01.01.23		COMÉRCIO E SERVIÇOS	15.000,00
08.01.01.23.122		ADMINISTRAÇÃO GERAL	15.000,00
08.01.01.23.122.0026		DESENVOLVIMENTO RURAL	15.000,00
08.01.01.23.122.0026.1007		Exec. de Obras Civas e Aquis. Equipamentos para Feiras Livres e Evento	2.000,00
	40000000	DESPESAS DE CAPITAL	2.000,00
	44000000	INVESTIMENTOS	2.000,00
	44900000	APLICAÇÕES DIRETAS	2.000,00
	1500000000	Recursos Não Vinculados de Impostos	2.000,00
08.01.01.23.122.0026.2011		Man. das Atividades Promoção de Feiras Livres e Eventos	13.000,00
	30000000	DESPESAS CORRENTES	13.000,00
	33000000	OUTRAS DESPESAS CORRENTES	13.000,00
	33900000	APLICAÇÕES DIRETAS	13.000,00
	1500000000	Recursos Não Vinculados de Impostos	13.000,00
Total da Despesa Prevista			101.128.000,00

ANASTACIO GUEDES SARAIVA
Prefeito Municipal

PAULO JOSE CORDEIRO DE
Resp. Controle Interno

DEIVISSON DOS SANTOS FRAGA
Resp. Contabilidade



MUNICIPIO DE MANGA
Relatório de Receita Corrente Líquida

Página: 1

Descrição	Valor Previsto
RECEITAS CORRENTES	108.524.000,00
RECEITAS TRIBUTÁRIAS	5.226.000,00
IMPOSTOS	4.700.000,00
Imposto Sobre a Propriedade Territorial Rural - ITR	0,00
Impostos Sobre a Renda e Proventos de Qualquer Natureza - IRRF	1.650.000,00
Impostos Sobre a Propriedade Predial e Territorial Urbana - IPTU	485.000,00
Imp. s/ Trans. "Inter Vivos" de Bens Imóveis e Direitos Reais s/ Imóv. - ITBI	411.000,00
Imposto Sobre Serviços de Qualquer Natureza - ISSQN	2.154.000,00
TAXAS	517.000,00
CONTRIBUIÇÃO DE MELHORIA - PRINCIPAL	9.000,00
RECEITA DE CONTRIBUIÇÕES	1.400.000,00
RECEITA PATRIMONIAL	1.068.000,00
RECEITA DE VALORES MOBILIÁRIOS	1.057.000,00
OUTRAS RECEITAS PATRIMONIAIS	11.000,00
RECEITA AGROPECUÁRIA	0,00
RECEITA INDUSTRIAL	0,00
RECEITAS DE SERVIÇOS	45.000,00
TRANSFERÊNCIAS CORRENTES	100.024.000,00
Cota Parte do Fundo de Participação dos Municípios - FPM	41.000.000,00
Cota Parte do ICMS	10.000.000,00
Cota Parte do IPVA	3.000.000,00
Cota Parte do IPI Sobre Exportação	110.000,00
Cota Parte do ITR	40.000,00
Transferências da LC 87/1996	0,00
TRANSFERÊNCIAS DE CONVÊNIOS	0,00
OUTRAS TRANSFERÊNCIAS	45.874.000,00
OUTRAS RECEITAS CORRENTES	761.000,00
DEDUÇÕES DA RECEITA CORRENTE	0,00
DEDUÇÕES DA RECEITA PARA FORMAÇÃO DO FUNDEB	-10.130.000,00
(-) EXCLUSÕES	3.609.000,00
CONTRIBUIÇÃO SERVIDORES À PREVIDÊNCIA PRÓPRIA	0,00
TRANSF. ADVINDAS DE EMENDAS PARLAMENTARES (ART. 166-A, §1º; ART. 166, § 16; ART. 198, §11, DA CF)	3.609.000,00
TOTAL:	94.785.000,00

ANASTACIO GUEDES SARAIVA
Prefeito Municipal

PAULO JOSE CORDEIRO DE OLIVEIRA
Resp. Controle Interno

DEIVISSON DOS SANTOS FRAGA DA
CRUZ
Resp. Contabilidade



MUNICÍPIO DE MANGA
DEMONSTRATIVO ORÇAMENTÁRIO POR FONTE

PÁGINA: 1
Orçamento Programa: 2025

Fonte	Receita	Despesa	Diferença
1500000000 Recursos Não Vinculados de Impostos	34.652.000,00	34.652.000,00	0,00
1500001001 Recursos Não Vinculados de Impostos - Educação	6.030.000,00	6.030.000,00	0,00
1500001002 Recursos Não Vinculados de Impostos - Saúde	8.989.000,00	8.989.000,00	0,00
1501000000 Outros Recursos Não Vinculados	755.000,00	755.000,00	0,00
1540000000 Transferências do FUNDEB - Outras Despesas da Educação Básica	693.000,00	693.000,00	0,00
1540001070 Transferências do FUNDEB - Remuneração dos Profissionais da Educação Básica em Efetivo Exercício	16.873.000,00	16.873.000,00	0,00
1550000000 Transferência do Salário-Educação	1.236.000,00	1.236.000,00	0,00
1551000000 Transferências de Recursos do FNDE Referentes ao Programa Dinheiro Direto na Escola (PDDE)	13.000,00	13.000,00	0,00
1552000000 Transferências de Recursos do FNDE Referentes ao Programa Nacional de Alimentação Escolar (PNAE)	368.000,00	368.000,00	0,00
1553000000 Transferências de Recursos do FNDE Referentes ao Programa Nacional de Apoio ao Transporte Escolar (PNATE)	150.000,00	150.000,00	0,00
1569000000 Outras Transferências de Recursos do FNDE	542.000,00	542.000,00	0,00
1576010000 Transferências de Recursos para o Programa Estadual de Transporte Escolar (PTE).	1.950.000,00	1.950.000,00	0,00
1600000000 Transferências Fundo a Fundo de Recursos do SUS Provenientes do Governo Federal - Bloco de Manutenção das Ações e Serviços Públicos de Saúde	12.255.000,00	12.255.000,00	0,00
1601000000 Transferências Fundo a Fundo de Recursos do SUS Provenientes do Governo Federal - Bloco de Estruturação da Rede de Serviços Públicos de Saúde	1.069.000,00	1.069.000,00	0,00
1604000000 Transferências Provenientes do Governo Federal Destinadas ao Vencimento dos Agentes Comunitários de Saúde e dos Agentes de Combate às Endemias	1.770.000,00	1.770.000,00	0,00
1605000000 Assistência financeira da União destinada à complementação ao pagamento dos pisos salariais para profissionais da enfermagem	2.310.000,00	2.310.000,00	0,00
1621000000 Transferências Fundo a Fundo de Recursos do SUS Provenientes do Governo Estadual	6.880.000,00	6.880.000,00	0,00
1659000000 Outros Recursos Vinculados à Saúde	106.000,00	106.000,00	0,00
1659020000 Outros Recursos Vinculados à Saúde - Serviços de Saúde	22.000,00	22.000,00	0,00
1660000000 Transferência de Recursos do Fundo Nacional de Assistência Social - FNAS	885.000,00	885.000,00	0,00
1661000000 Transferência de Recursos dos Fundos Estaduais de Assistência Social	210.000,00	210.000,00	0,00
1707000000 Transferências da União – Inciso I do art. 5º da Lei Complementar 173/2020	8.000,00	8.000,00	0,00
1708000000 Transferência da União Referente à Compensação Financeira de Recursos Minerais	1.000,00	1.000,00	0,00
1710100000 Transferência Especial do Estado - Acordo Judicial de Reparação dos Impactos Socioeconômicos e Ambientais do Rompimento de Barragem em Brumadinho	2.000,00	2.000,00	0,00
1715000000 Transferências Destinadas ao Setor Cultural - LC nº 195/2022 - Art. 5º - Audiovisual	1.000,00	1.000,00	0,00
1716000000 Transferências Destinadas ao Setor Cultural - LC nº 195/2022 - Art. 8º - Demais Setores da Cultura	1.000,00	1.000,00	0,00
1719000000 Transferências da Política Nacional Aldir Blanc de Fomento à Cultura - Lei nº 14.399/2022	182.000,00	182.000,00	0,00
1720000000 Transferências da União Referentes às participações na exploração de Petróleo e Gás Natural destinadas ao FEP - Lei 9.478/1997	660.000,00	660.000,00	0,00
1749000000 Outras Vinculações de Transferências	1.000,00	1.000,00	0,00
1749140000 Recursos Transferidos pela União destinados a Ações de Prevenção e Combate a Desastres Naturais	1.000,00	1.000,00	0,00
1750000000 Recursos da Contribuição de Intervenção no Domínio Econômico - CIDE	38.000,00	38.000,00	0,00
1751000000 Recursos da Contribuição para o Custeio do Serviço de Iluminação Pública - COSIP	1.408.000,00	1.408.000,00	0,00
1752000000 Recursos Vinculados ao Trânsito	7.000,00	7.000,00	0,00
1753000000 Recursos Provenientes de Taxas e Contribuições	50.000,00	50.000,00	0,00
1754000000 Recursos de Operações de Crédito	674.000,00	674.000,00	0,00
1755000000 Recursos de Alienação de Bens/Ativos - Administração Direta	196.000,00	196.000,00	0,00
1759050000 Recursos Vinculados a Fundos - Repasse tarifário para os Fundos Municipais de Saneamento	140.000,00	140.000,00	0,00
TOTAL:	101.128.000,00	101.128.000,00	0,00

ANASTACIO GUEDES SARAIVA

Prefeito Municipal

PAULO JOSE CORDEIRO DE

Resp.Controle Interno

DEIVISSON DOS SANTOS FRAGA

Resp. Contabilidade

